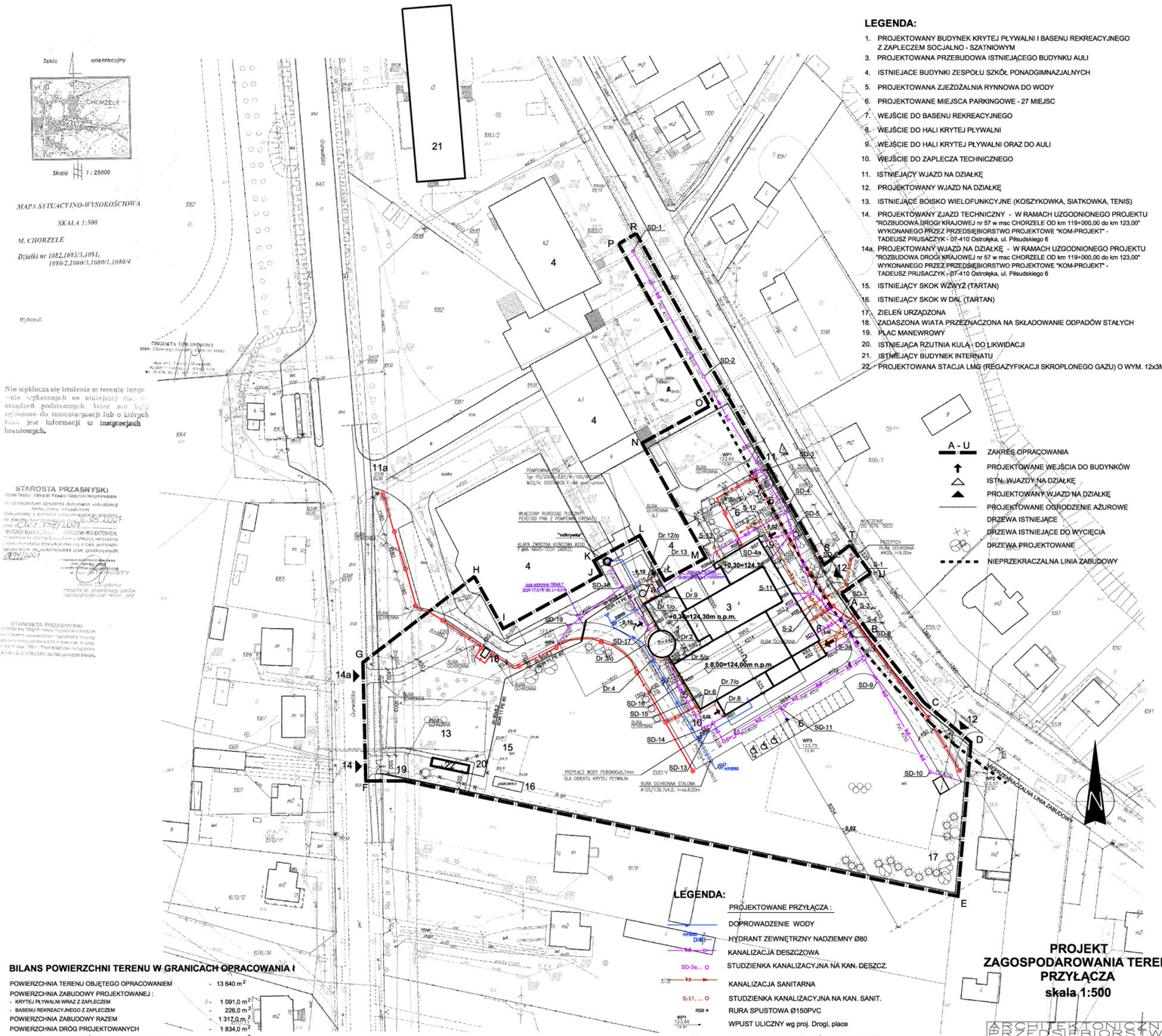

LEGENDA:

1. PROJEKTOWANY BUDYNEK KRYTEJ PŁYWALNI I BASENU REKREACYJNEGO Z ZAPLECZEM SOCJALNO - SZATNIOWYM
3. PROJEKTOWANA PRZEBUDOWA ISTNIEJĄCEGO BUDYNKU AULI
4. ISTNIEJACE BUDYNKI ZESPOŁU SZKÓŁ PONADGIMNAZJALNYCH
5. PROJEKTOWANA ZJEŻDŻALNIA RYNNOWA DO WODY
6. PROJEKTOWANE MIEJSCA PARKINGOWE - 27 MIEJSC
7. WEJŚCIE DO BASENU REKREACYJNEGO
8. WEJŚCIE DO HALI KRYTEJ PŁYWALNI
9. WEJŚCIE DO HALI KRYTEJ PŁYWALNI ORAZ DO AULI
10. WEJŚCIE DO ZAPLECZA TECHNICZNEGO
11. ISTNIEJĄCY WJAZD NA DZIAŁKĘ
12. PROJEKTOWANY WJAZD NA DZIAŁKĘ
13. ISTNIEJĄCE BOISKO WIELOFUNKCYJNE (KOSZYKOWKA, SIATKOWKA, TENIS)
14. PROJEKTOWANY ZJAZD TECHNICZNY - W RAMACH UZGODNIONEGO PROJEKTU "ROZBUDOWA DROGI KRAJOWEJ nr 57 w msc CHORZELE OD km 119+000,00 do km 123,00" WYKONANEGO PRZEZ PRZEDSIĘBIORSTWO PROJEKTOWE "KOM-PROJEKT" - TADEUSZ PRUSACZYK - 07-410 Ostrołęka, ul. Piłsudskiego 6

14a. PROJEKTOWANY WJAZD NA DZIAŁKĘ - W RAMACH UZGODNIONEGO PROJEKTU "ROZBUDOWA DROGI KRAJOWEJ nr 57 w msc CHORZELE OD km 119+000,00 do km 123,00" WYKONANEGO PRZEZ PRZEDSIĘBIORSTWO PROJEKTOWE "KOM-PROJEKT" - TADEUSZ PRUSACZYK - 07-410 Ostrołęka, ul. Piłsudskiego 6

15. ISTNIEJĄCY SKOK WZWYŻ (TARTAN)
16. ISTNIEJĄCY SKOK W DAL (TARTAN)
17. ZIELEŃ URZĄDZONA
18. ZADASZONA WIATA PRZEZNACZONA NA SKŁADOWANIE ODPADÓW STAŁYCH
19. PLAC MANEWROWY
20. ISTNIEJĄCA RZUTNIA KULĄ - DO LIKWIDACJI
21. ISTNIEJĄCY BUDYNEK INTERNATU
22. PROJEKTOWANA STACJA LMG (REGAZYFIKACJI SKROPLONEGO GAZU) O WYM. 12x3M

A - U ZAKRES OPRACOWANIA
PROJEKTOWANE WEJŚCIA DO BUDYNKÓW
ISTN. WJAZDY NA DZIAŁKĘ
PROJEKTOWANY WJAZD NA DZIAŁKĘ
PROJEKTOWANE OGRODZENIE AŻUROWE
DRZEWA ISTNIEJĄCE
DRZEWA ISTNIEJĄCE DO WYCIĘCIA
DRZEWA PROJEKTOWANE
NIEPRZEKRACZALNA LINIA ZABUDOWY

LEGENDA:

PROJEKTOWANE PRZYŁĄCZA :

DOPROWADZENIE WODY
HYDRANT ZEWNĘTRZNY NADZIEMNY Ø80
KANALIZACJA DESZCZOWA
SD-3a,... STUDZIENKA KANALIZACYJNA NA KAN. DESZCZ.
KANALIZACJA SANITARNA
S-11,... STUDZIENKA KANALIZACYJNA NA KAN. SANIT.
RSB RURA SPUSTOWA Ø150PVC
WP1 WPUST ULICZNY wg proj. Drogi, place
PROJEKTOWANY KABEL OŚWIETLENIA ZEWN.
OPRAWA SODOWA 70W NA SŁUPIE 4m
RURY OCHRONNE
dn 90x8,2 SDR 11 PE 80 PROJEKTOWANY PRZYŁĄCZ GAZU ZIEMNEGO

BILANS POWIERZCHNI TERENU W GRANICACH OPRACOWANIA I

POWIERZCHNIA TERENU OBJĘTEGO OPRACOWANIEM	- 13 640 m²
POWIERZCHNIA ZABUDOWY PROJEKTOWANEJ :	
- KRYTEJ PŁYWALNI WRAZ Z ZAPLECZEM	- 1 091,0 m²
- BASENU REKREACYJNEGO Z ZAPLECZEM	- 226,0 m²
POWIERZCHNIA ZABUDOWY RAZEM	- 1 317,0 m²
POWIERZCHNIA DRÓG PROJEKTOWANYCH	- 1 834,0 m²
POWIERZCHNIA CHODNIKÓW PROJEKTOWANYCH	- 630,0 m²
POWIERZCHNIA DRÓG ISTNIEJĄCYCH (WYMIANA NAWIERZCHNI)	- 63,0 m²
POWIERZCHNIA ZIELENI BIOLOGICZNIE CZYNNEJ	- 9 460,5,0 m²
LICZBA PROJEKTOWANYCH MIEJSC PARKINGOWYCH (W TYM 4 MIEJSC DLA OSÓB NIEPEŁNOSPRAWNYCH)	- 27

PROJEKT ZAGOSPODAROWANIA TERENU PRZYŁĄCZA
skala 1:500

ARCHITEKTONICZNE BIURO PROJEKTOWE
USŁUGOWO - HANDLOWE - BUDOWNICTWA
AUTOREA PRACOWNIA PROJEKTOWA - 01-072 KRAKÓW UL. WYLOTOWA 108 TEL. 422-50-70, 422-54-07

INWESTOR	FUNKCJA	NAZWISKO	NR UPRAW.	PODPIS
POWIAT PRZASNYSKI ul. Gen. St. Kostrzy 3 06-300 PRZASNYSZ	Gen.projektant	TAMKO	W / 7 89	
	Projektował	M. KUCZYŃSKI	UPRAW. 0006/90/91	
OBIEKT: BEFS W PRZASNYSZ Z SALĄ GIMNASTYCZNĄ I BASENEM SZKOŁY WYŻSZEJ Z UWZGLĘDNIENIEM DOMU W RAMACH INFRASTRUCTURE CENTRUM PRZASNYSZ - ZAPLECZE SPORTOWE - ul. Gen. St. Kostrzy 3 - ul. Ks. Ant. Sikorskiego - ul. Ks. Ant. Sikorskiego		M. KUCZYŃSKI		
	Opracował	M. KUCZYŃSKI		
	Sprawdził	M. KUCZYŃSKI	UPRAW. 0006/90/91	
	Branża	PROJEKT ZAGOSPODAROWANIA TERENU		
ZESZYT RYSUNKOWY: PROJEKT ZAGOSPODAROWANIA TERENU - PRZYŁĄCZA	Stadium	PROJEKT WYKONAWCZY	Skala	Nr rysunku
	Nr proj.	CRV/96/10	1:500	P-01/1w
	Data	WRZESIEŃ 2010		