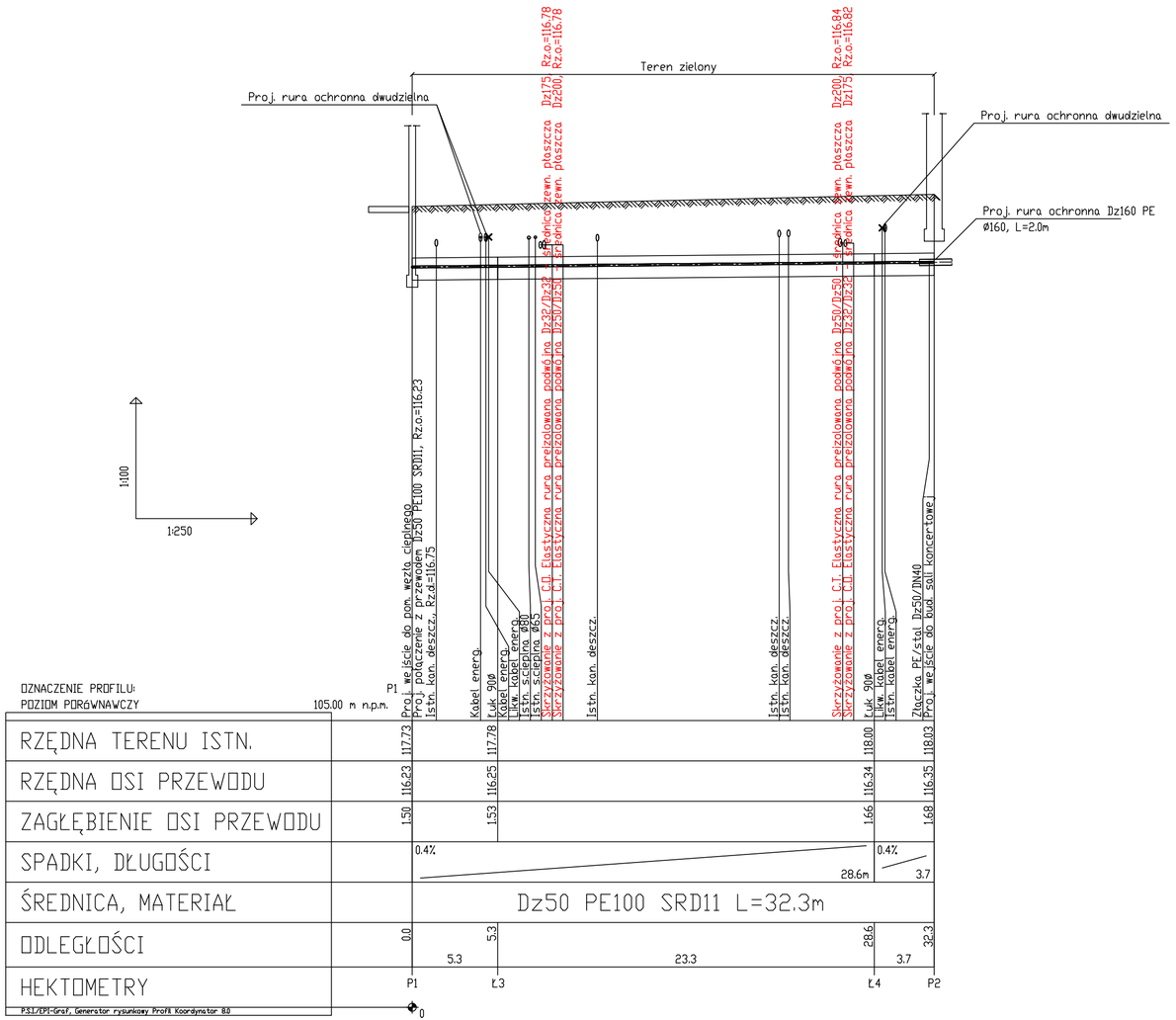

LEGENDA:

P1/P2	proj. początek/koniec zewnętrznej instalacji wodnej na cele p.poż
P1	proj. wyjście instalacj z istn. budynku (z pom. węzła cieplnego)
P2	proj. wejście do proj. budynku sali koncertowej
Ł3, Ł4	proj. załamanie na trasie - łuk 90°

UWAGI:

1. Podano średnice zewnętrzne dla rur z tworzywa (Dz)
2. Proj. przewody zewnętrznej instalacji wodnej na cele socjalne wykonać z rur polietylenowych, PE100 SDR11
3. Przewody wodociągowe układać na podsypce piaskowej o grubości min. 20cm, obsypka min. 30 cm
4. Minimalne przykrycie wodociągu h=1,4m, przewody ułożone powyżej należy ocieplić
5. Przed przystąpieniem do robót wykonać wykopy kontrolne w celu dokładnej lokalizacji istniejącego uzbrojenia oraz rzędnych sieci
6. Wszelkie niezgodności i nieścisłości pisemnie uzgodnić z projektantem
7. Wymiary i rzędne sprawdzić na budowie
8. Rozpatrywać łącznie z planem sytuacyjnym, profilami, pozostałymi rysunkami oraz opisem technicznym
9. Rozpatrywać łącznie z projektami innych branż
10. Dokładne miejsce wejścia do istn. budynku - pomieszczenia węzła cieplnego oraz rzędną wyjścia z budynku określić na budowie
11. Zewnętrzną instalację na cele socjalne i p.poż prowadzić w jednym wykopie

Inwestor:
POWIAT PRZASNYSKI
UL. ŚW. STANISŁWA KOSTKI 5
06-300 PRZASNYSZ

Temat projektu:
„PRZEBUDOWA Z ROZBUDOWĄ (MODERNIZACJA) BUDYNKU SZKOŁY ROLNICZEJ DLA POTRZEB SZKOŁY MUZYCZNEJ I STOPNIA W PRZASNYSZU"- PROJEKT POD NAZWĄ „WZMOCNIENIE POTENCJAŁU KULTURALNEGO POWIATU PRZASNYSKIEGO POPRZEZ DOSTOSOWANIE ISTNIEJĄCEGO OBIEKTU SZKOŁY ROLNICZEJ DO NOWYCH FUNKCJI KULTURALNYCH POWIATU, W TYM SZKOŁY MUZYCZNEJ I STOPNIA W PRZASNYSZU "

Nazwa rysunku:
PROFIL ZEWNĘTRZNEJ INSTALACJI WODNEJ P.POŻ

Jednostka projektowa:
PROFIL STUDIO ARCHTEKTONICZNE REALIZACJA INWESTYCJI
44-100 Gliwice ul. Lipowa 12

Projektował: mgr inż. Mirosław Wyderka upr. bud. SLK/2776/PWOS/09	Specjalność: Sanitarna	Podpis:	Data: 05.2016
Sprawdził: mgr inż. Lidia Wyderka upr. bud. SLK/4943/POOS/13	Specjalność: Sanitarna	Podpis:	
Opracował: mgr inż. Marta Buczko			
stadium: PW	nr rys.: S-04	Skala: 1:100/250	Rew.: 0

A3+