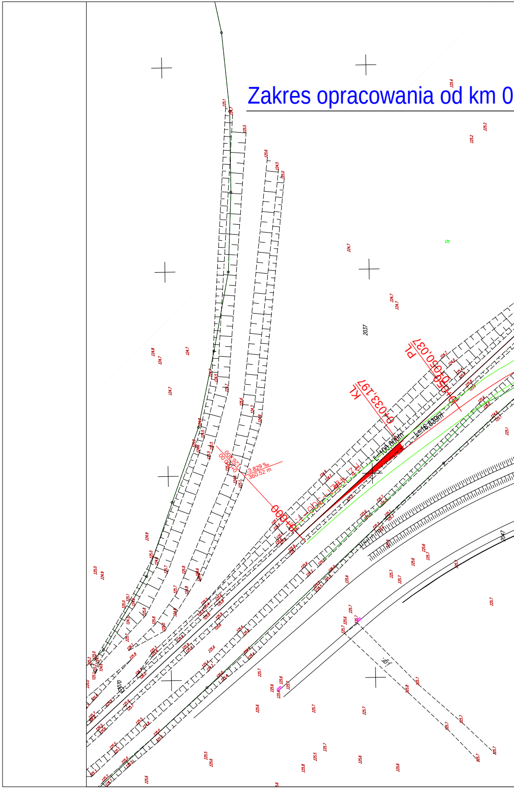

Zakres opracowania od km 0
KL 0+033,197
PL 0+050,037
0+000,000
0+000,00
126,300
-3.829 ‰
360.52 m
L=100,000m
L=16,839m
RZ 4
2037
2047
2070

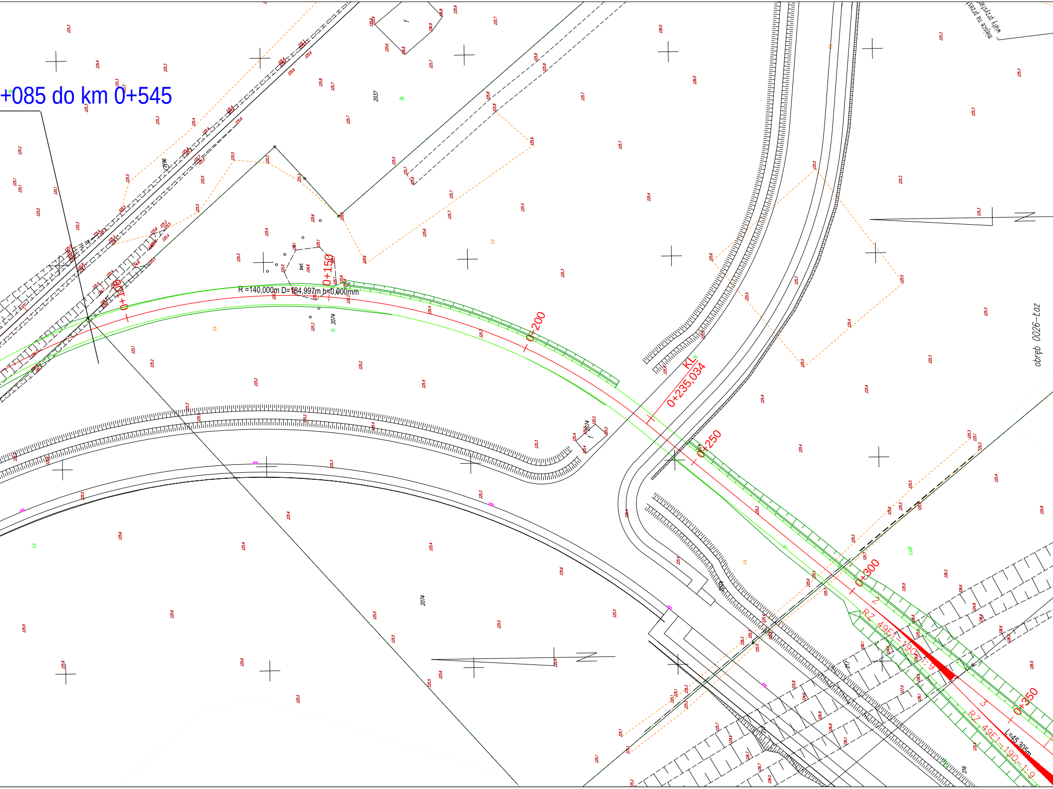

+085 do km 0+545
R =140,000m D=184,997m h=0,000mm
0+100
0+150
0+200
KL
0+235,034
0+250
0+300
0+350
RZ 49E1-190-1:9
RZ 49E1-190-1:9
2
3
L=45,305m
2037
2074
2074
217
216
obręb 0026-Łaz
wiaty przyst
miejsce na przest

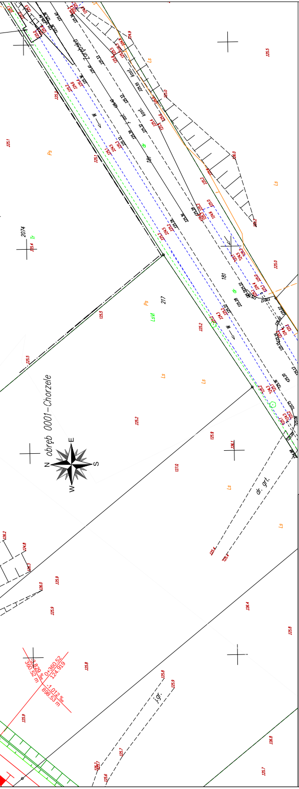
obręb 0001-Chorzele
N
E
S
W
2074
217
181
dr. grt.
j.gr.
Ps
Ls
LsVI
-3.829 ‰
360.52 m
0+360.52
124.919
-1.012 ‰
898.53 m

NAZWA INWESTYCJI: Uzbrojenie Przasnyskiej Strefy Gospodarczej

ZAKRES INWESTYCJI: PSG Chorzele

INWESTOR:
Powiat Przasnyski
ul. Św. St. Kostki 5
06-300 Przasnysz

JEDNOSTKA PROJEKTOWA: KONSORCJUM

MBZ
BIURO PROJEKTOWE
"MBZ Andler, Tomczak" sp. j. ul. Maślana 8/10
87-800 Włocławek tel. 054 235 42 90

ZIK
"Zarząd Inwestycji" sp. z o. o. ul. Podrzeczna 5a
99-300 Kutno tel. 024 254 09 80

FUNKCJA:	IMIĘ I NAZWISKO:	UPRAWNIENIA:	PODPIS:
PROJEKTANT BRANŻY TOROWEJ	Maciej Karpiński	do projektowania w spec. kolejowej WAM/0116/PWOKI/13	Karpiński
SPRAWDZAJĄCY BRANŻY TOROWEJ	Edmund Pastuszek	do projektowania w spec. kolejowej ONB1-907/13/73	

FAZA PROJEKTU: Projekt Budowlany

BRANŻA: Torowa

TYTUŁ RYSUNKU:
Plan sytuacyjny
Na odcinku od km 0+000 do km 0+350

DATA: 01-03-2015
SKALA: 1:500
NAZWA PLIKU: ••••••••••••••••
NUMER ARCH.:
NUMER RYS.:

WSZELKIE PRAWA AUTORSKIE ZASTRZEŻONE. KOPIOWANIE W JAKIEJKOLWIEK FORMIE, (CZĘŚCI LUB W CAŁOŚCI) BEZ PISEMNEJ ZGODY "MBZ" ZABRONIONE. PODSTAWA PRAWNA: DZIENNIK USTAW Z DN. 23.02.1994 – NR 24 POZ. 83 – USTAWA PRAWO AUTORSKIE Z PÓŹNIEJSZYMI ZMIANAMI.