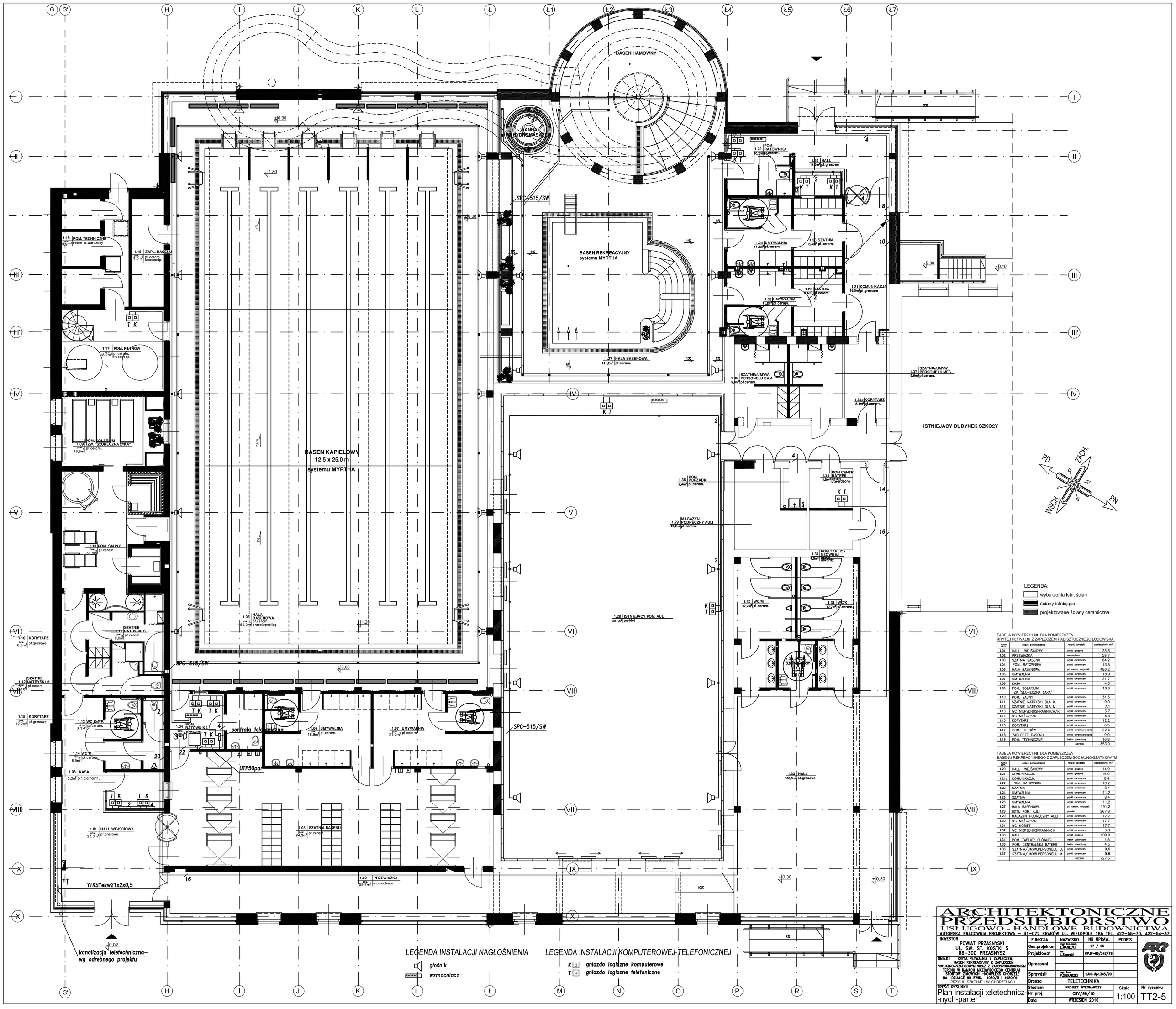
BASEN HAMOWNY
BASEN REKREACYJNY systemu MYRTHA
BASEN KĄPIELOWY 12,5 x 25,0 m systemu MYRTHA
ISTNIEJĄCY BUDYNEK SZKOŁY
SPC-515/SW
YTKSYekw21x2x0,5
kanalizacja teletechniczna- wg odrębnego projektu
LEGENDA INSTALACJI NAGŁOŚNIENIA
głośnik
wzmacniacz
LEGENDA INSTALACJI KOMPUTEROWEJ-TELEFONICZNEJ
K gniazdo logiczne komputerowe
T gniazdo logiczne telefoniczne
LEGENDA:
wyburzenia istn. ścian
ściany istniejące
projektowane ściany ceramiczne
TABELA POWIERZCHNI DLA POMIESZCZEŃ KRYTEJ PŁYWALNI Z ZAPLECZEM HALI SZTUCZNEGO LODOWISKA
TABELA POWIERZCHNI DLA POMIESZCZEŃ BASENU REKREACYJNEGO Z ZAPLECZEM SOCJALNO-SZATNIOWYM
ARCHITEKTONICZNE PRZEDSIĘBIORSTWO USŁUGOWO - HANDLOWE BUDOWNICTWA
AUTORSKA PRACOWNIA PROJEKTOWA - 31-072 KRAKÓW UL. WIELOPOLE 18b TEL. 422-55-70, 422-54-37
INWESTOR
POWIAT PRZASNYSKI UL. ŚW. ST. KOSTKI 5 06-300 PRZASNYSZ
OBIEKT KRYTA PŁYWALNIA Z ZAPLECZEM SOCJALNO-SZATNIOWYM I ZAPLECZEM HALI SZTUCZNEGO LODOWISKA W RAMACH MAZOWIECKIEGO CENTRUM SPORTÓW ZIMOWYCH -KOMPLEKS CHORZELE NA DZIAŁCE NR EWID. 1080/3 I 1080/4 PRZY UL. SZKOLNEJ W CHORZELACH
TREŚĆ RYSUNKU Plan instalacji teletechniczn-ych-parter
FUNKCJA NAZWISKO NR UPRAW. PODPIS
Gen.projektant mgr inż. A.NAWROT 97 / 95
Projektował L.Sawczak GP.IV-65/342/76
Opracował
Sprawdził mgr inż. P.SMENDRO GAN-Upr.345/90
Branża TELETECHNIKA
Stadium PROJEKT WYKONAWCZY
Nr proj. CRI/99/10
Data WRZESIEŃ 2010
Skala 1:100
Nr rysunku TT2-5