PRZEKRÓJ C-C
skala 1:50

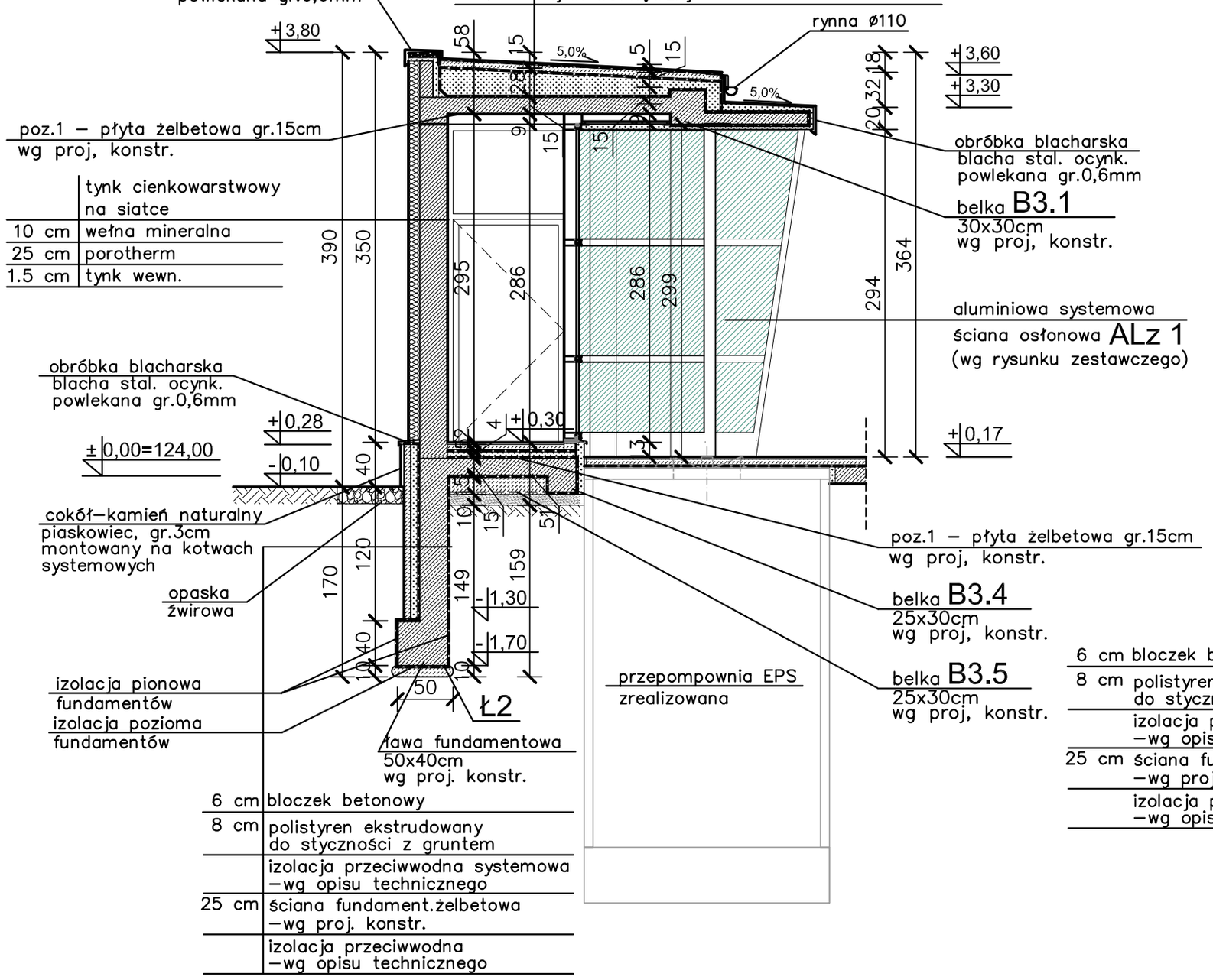

PRZEKRÓJ B-B
skala 1:50

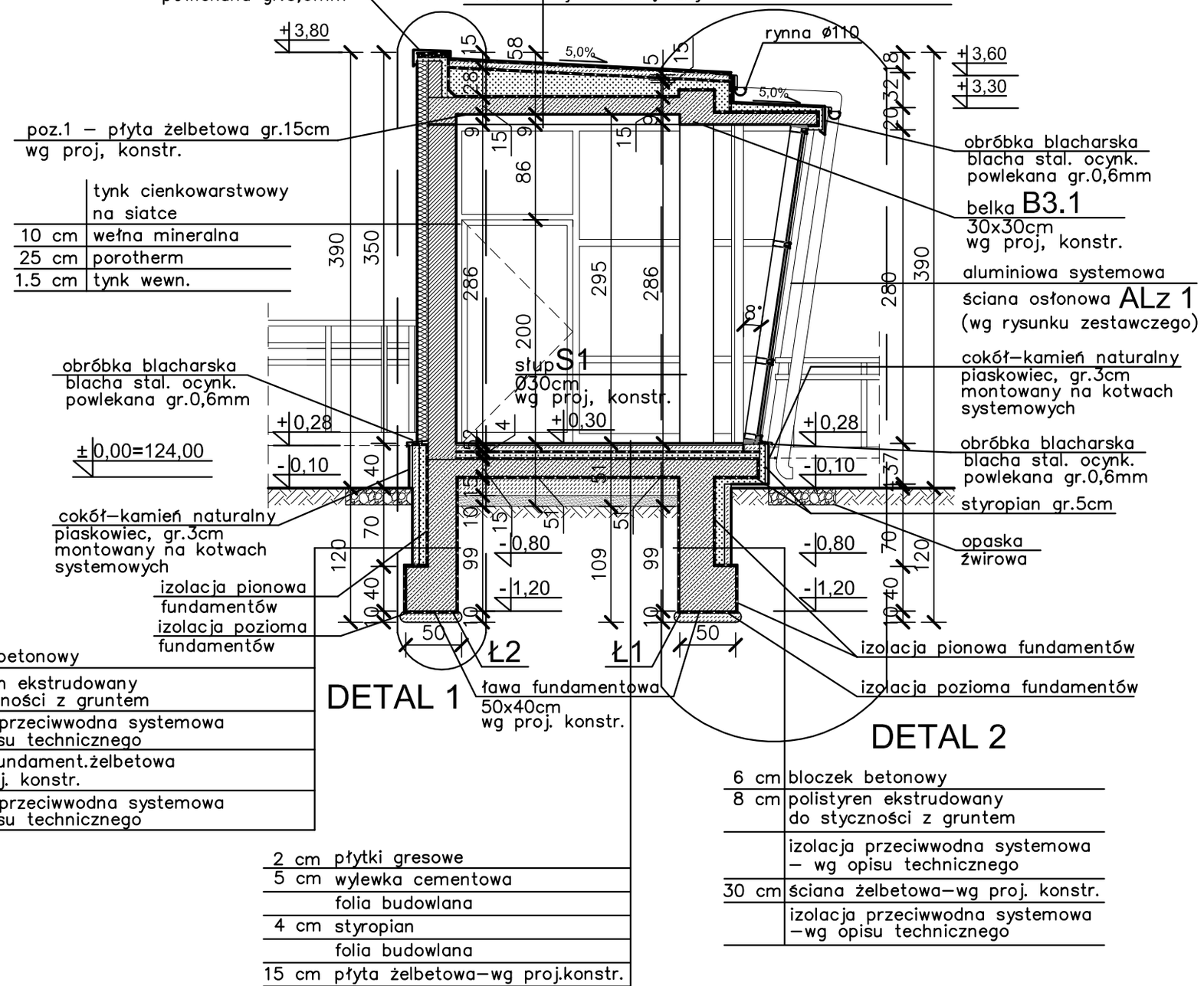

DETAL 1

6 cm	bloczek betonowy
8 cm	polistyren ekstrudowany do styczności z gruntem
	izolacja przeciwwodna systemowa –wg opisu technicznego
25 cm	ściana fundament.żelbetowa –wg proj. konstr.
	izolacja przeciwwodna systemowa –wg opisu technicznego

DETAL 2

6 cm	bloczek betonowy
8 cm	polistyren ekstrudowany do styczności z gruntem
	izolacja przeciwwodna systemowa – wg opisu technicznego
30 cm	ściana żelbetowa–wg proj. konstr.
	izolacja przeciwwodna systemowa –wg opisu technicznego

2 cm	płytki gresowe
5 cm	wylewka cementowa
	folia budowlana
4 cm	styropian
	folia budowlana
15 cm	płyta żelbetowa–wg proj.konstr.
	folia budowlana
15 cm	chudy beton
10 cm	podsypka piaskowa
	podłoże zagęszczone I=0,6

PRZEKRÓJ B-B, C-C
skala 1:50

LEGENDA:

- pozostawione przegrody istniejące oraz w trakcie realizacji
- projektowane przegrody
- projektowane przegrody
- wyburzenia
- zmiany w projekcie realizowanej krytej pływalni

UWAGI:

1. TRANSPORT DO POMIESZCZEŃ TECHNOLOGII BASENU TYLKO W GODZINACH NIUŻYTKOWANIA BASENU
2. NALEŻY ZASTOSOWAĆ ODPOWIEDNIE OZNACZENIE W CIĄGU KOMUNIKACJI OGÓLNEJ
3. PRZED PRZYSTĄPIENIEM DO PRAC WYMIARY SPRAWDZIĆ NA BUDOWIE

ARCHITEKTONICZNE PRZEDSIĘBIORSTWO
USŁUGOWO - HANDLOWE BUDOWNICTWA
AUTORSKA PRACOWNIA PROJEKTOWA – 31–072 KRAKÓW UL. WIELOPOLE 18b TEL. 422–55–70, 422–54–37

INWESTOR
POWIAT PRZASNYSKI
UL. ŚW. ST. KOSTKI 5
06–300 PRZASNYSZ

OBIEKT MAZOWIECKIE CENTRUM SPORTÓW ZIMOWYCH – KOMPLEKS CHORZELE
PRZEWIĄZKA ŁĄCZĄCA ISTNIEJĄCY BUDYNEK HALI SPORTOWEJ ZESPOŁU SZKÓŁ POMADGIMNAZJALNYCH W CHORZELACH Z REALIZOWANYM BUDYNKIEM KRYTEJ PŁYWALNI ORAZ LOKALIZACJA ZBIORNIKÓW NA GAZ PROPAN ZASILAJĄCY KOTŁOWNIĘ W REALIZOWANYM OBIEKCIE KRYTEJ PŁYWALNI NA DZIAŁCE NR EWID. 1080/3 I 1080/4 PRZY UL. SZKOLNEJ W CHORZELACH

FUNKCJA	NAZWISKO	NR UPRAW.	PODPIS
Gen.projektant	mgr inż.arch. L.MANECKI	97 / 65	
Projektował	mgr inż.arch. J.KULEWICZ	MPOIA 029/2004	
Opracował	mgr inż.arch. A.KASZUBSKA		
Sprawdził	mgr inż.arch. M. ŚLEBIODA	MPOIA 019/2003	
Branża	ARCHITEKTURA		
Stadium	PROJEKT BUDOWLANY	Skala	Nr rysunku
Nr proj.	CRU/172/2012	1:50	A-05
Data	STYCZEŃ 2012		

TREŚĆ RYSUNKU
PRZEKRÓJ B-B, C-C