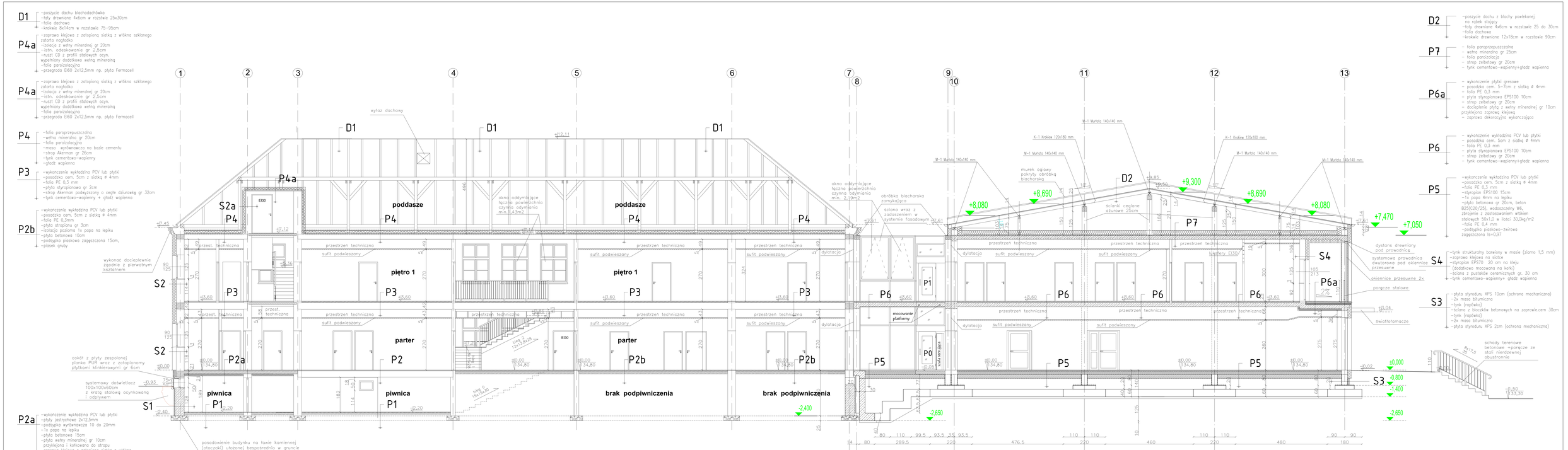

Inwestor: POWIAT PRZEMYSKI ul. Ks. Stanisława Kostki 5 37-700 Przemyśl	Jednostka projektowa: **PROFIL**	**STUDIO ARCHITEKTONICZNE REALIZACJA INWESTYC.J**	
Temat projektu: BUDOWLA Z PRZESUWNYM DACHEM NA POTRZEBY SZKOLENIA SPECJALISTYCZNEGO OPARTEGO NA WIELOSZEREGOWYCH KRAWĘDZIACH WYSOKOŚCIOWYCH W ZGOŻELICE NOWY UŻYTKOWNIK(ID na ID = 1244.1.18) ZGŁAŚNIANY: 1) ZGŁAŚNIANY	Projektant: mgr inż. arch. Jakub Nowak upr. BUD-7/0300/POOA/21	Sprawdzał: Przemysław Kruk	Podpis:	Data: 05.2015
	Rysował: mgr inż. arch. Jakubowski Sebastian upr. BUD-7/0300/POOA/21	Sprawdzał: Przemysław Kruk	Podpis:	
Nazwa rysunku: **PRZEKRÓJ A-A**	Arkusz: PB	Nr rys. A-18	Skala: 1:50	Rev. 0