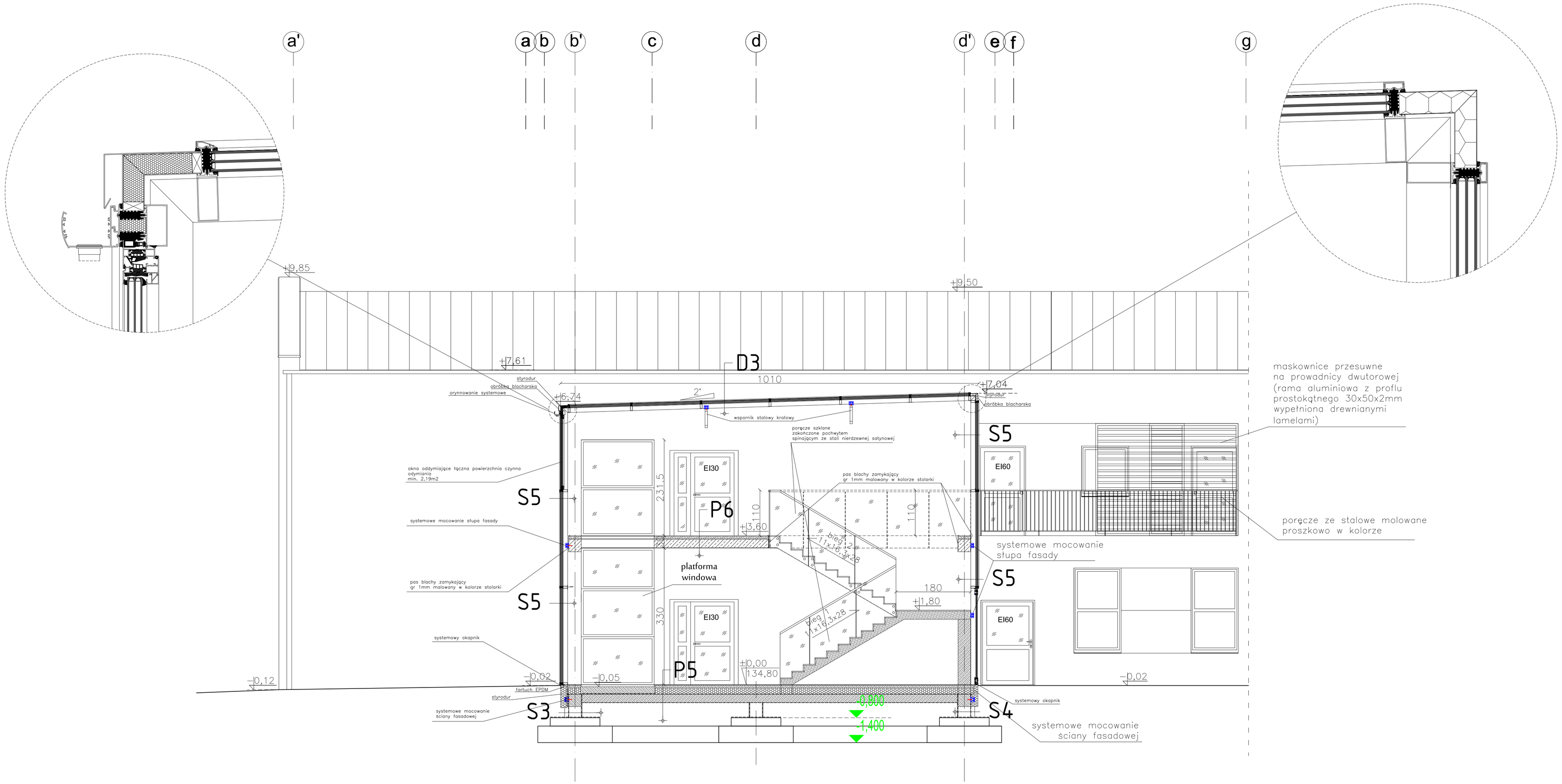

P6

- wykończenie wykładzina PCV lub płytki
- posadzka cem. 5cm z siatką ø 4mm
- folia PE 0,3 mm
- płyta styropianowa EPS100 10cm
- strop żelbetowy gr 20cm
- tynk cementowo-wapienny+gładz wapienna

P5

- wykończenie wykładzina PCV lub płytki
- posadzka cem. 5cm z siatką ø 4mm
- folia PE 0,3 mm
- styropian EPS100 15cm
- 1x papa 4mm na lepiku
- płyta betonowa gr 20cm, beton B25(C20/25), wodoszczelny W6, zbrojenie z zastosowaniem włókien stalowych 50x1,0 w ilości 30,0kg/m2
- folia PE 0,4 mm
- podsypka piaskowo-żwirowa zagęszczona Is=0,97

D3

- zadaszenie fasadowe w konstrukcji słupowo-ryglowej aluminiowa w kolorze RAL 7016 przeszklona wkładem szybowym dwukomorowym (3x szyba)

S5

- ściana fasadowa w konstrukcji słupowo-ryglowej aluminiowa w kolorze RAL 7016 przeszklona wkładem szybowym dwukomorowym (3x szyba)

S3

- płyta styroduru XPS 10cm (ochrona mechaniczna)
- 2x masa bitumiczna
- tynk (rapówka)
- ściana z bloczków betonowych na zaprawie.cem 30cm
- tynk (rapówka)
- 2x masa bitumiczna
- płyta styroduru XPS 2cm (ochrona mechaniczna)

Inwestor: POWIAT PRZASNYSKI UL. ŚW. STANISŁWA KOSTKI 5 06-300 PRZASNYSZ	Jednostka projektowa: **PROFIL** STUDIO ARCHTEKTONICZNE REALIZACJA INWESTYCJI 44-100 Gliwice ul. Lipowa 12			
Temat projektu: „ROZBUDOWA Z PRZEBUDOWĄ WRAZ ZE ZMIANĄ SPOSOBU UŻYTKOWANIA BUDYNKU BYŁEJ SZKOŁY PRZEZNACZONEGO NA MŁODZIEŻOWY OŚRODEK WYCHOWAWCZY W ZDZIWÓJ NOWY USYTUOWANEGO na dz. nr 129/4, 130, ZDZIWÓJ-NOWY, 10 ZDZIWÓJ STARY"	Projektował: mgr Inż. arch. Jolanta Nowak UPR. BUD 176/SWOKK/2013	Specjalność: Architektoniczna	Podpis:	Data: 05.2015
Nazwa rysunku: **PRZEKRÓJ D-D**	Sprawdził: mgr Inż. arch. BARBARA KAŹMIERCZAK-PIKOŃ UPR. BUD 114/02	Specjalność: Architektoniczna	Podpis:	
	stadium: PB	nr rys.: A-21	Skala: 1:50	Rew.: 0