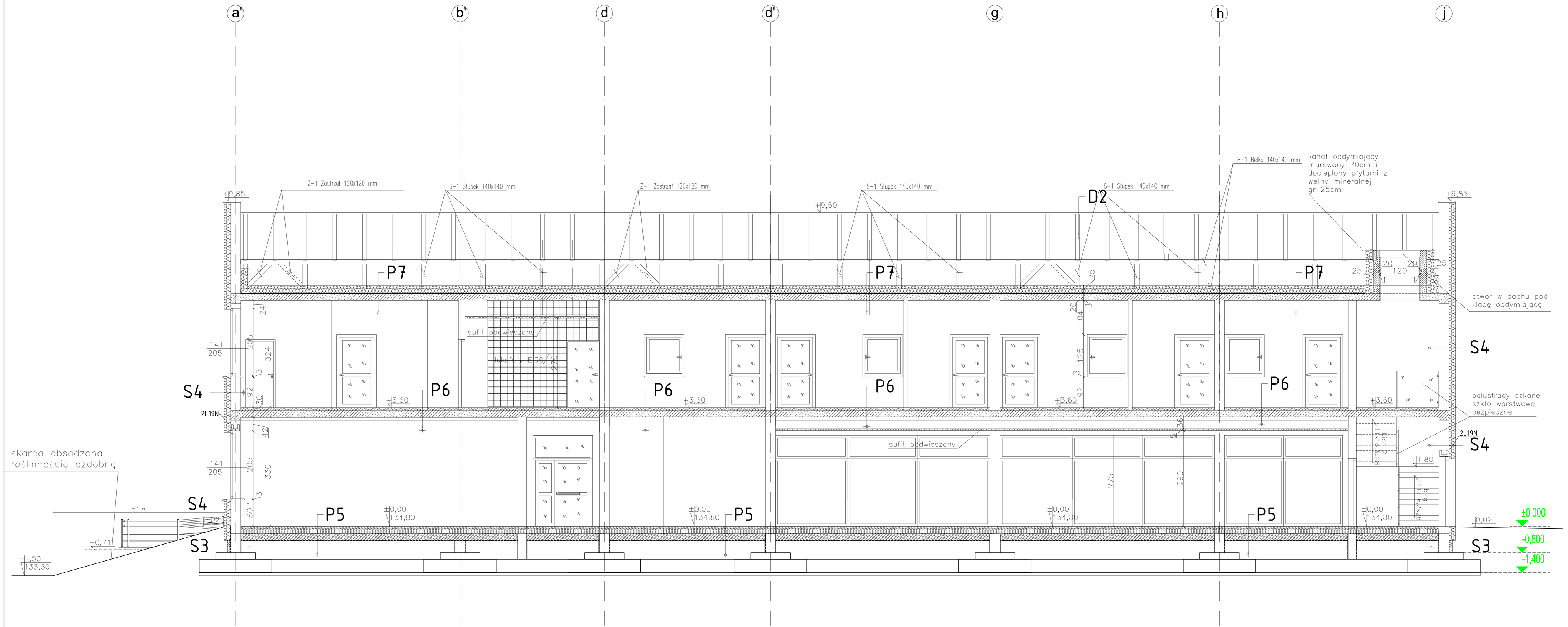

P6
- wykończenie wykładzina PCV lub płytki
- posadzka cem. 5cm z siatką ø 4mm
- folia PE 0,3 mm
- płyta styropianowa EPS100 10cm
- strop żelbetowy gr 20cm
- tynk cementowo-wapienny+gładz wapienna

P5
- wykończenie wykładzina PCV lub płytki
- posadzka cem. 5cm z siatką ø 4mm
- folia PE 0,3 mm
- styropian EPS100 15cm
- 1x papa 4mm na lepiku
- płyta betonowa gr 20cm, beton B25(C20/25), wodoszczelny W6, zbrojenie z zastosowaniem włókien stalowych 50x1,0 w ilości 30,0kg/m2
- folia PE 0,4 mm
- podsypka piaskowo-żwirowa zagęszczona Is=0,97

D2
- poszycie dachu z blachy powlekanej na rąbek stojący
- łaty drewniane 4x6cm w rozstawie 25 do 30cm
- folia dachowa
- krokwie drewniane 12x18cm w rozstawie 95cm

P7
- folia paroprzepuszczalna
- wełna mineralna gr 25cm
- folia paroizolacja
- strop żelbetowy gr 20cm
- tynk cementowo-wapienny+gładz wapienna

S4
- tynk strukturalny barwiony w masie (ziarno 1,5 mm)
- zaprawa klejowa na siatce
- styropian EPS70 20 cm na kleju (dodatkowo mocowana na kołki)
- ściana z pustaków ceramicznych gr. 30 cm
- tynk cementowo-wapienny+ gładz wapienna

S3
- płyta styroduru XPS 10cm (ochrona mechaniczna)
- 2x masa bitumiczna
- tynk (rapówka)
- ściana z bloczków betonowych na zaprawie.cem 30cm
- tynk (rapówka)
- 2x masa bitumiczna
- płyta styroduru XPS 2cm (ochrona mechaniczna)

Inwestor:
POWIAT PRZASNYSKI
UL. ŚW. STANISŁWA KOSTKI 5
06-300 PRZASNYSZ

Temat projektu:
„RODZBUDOWA Z PRZEBUDOWĄ WRAZ ZE ZMIANĄ SPOSOBU UŻYTKOWANIA BUDYNKU BYŁEJ SZKOŁY PRZEZNACZONEGO NA MŁODZIEŻOWY OŚRODEK WYCIECZKOWAWCZY W ZDZITWÓJ NOWY UŻYTKOWANEGO na dz. nr 1294, 130, ZDZITWÓJ NOWY, 10 ZDZITWÓJ STARY"

Nazwa rysunku:
PRZEKRÓJ E-E

Jednostka projektowa:
PROFIL STUDIO ARCHTEKTONICZNE REALIZACJA INWESTYCJI
44-100 Gliwice ul. Libowa 12

Projektował: mgr inż. arch. Jolanta Nowak UPR. BUD 176/SlKOK/2013	Specjalność: Architektoniczna	Podpis:	Data: 05.2015
Sprawdził: mgr inż. arch. BARBARA KAŹMIERCZAK-PIKOŃ UPR. BUD 114/92	Specjalność: Architektoniczna	Podpis:	
stadium: PB	nr rys.: A-22	Skala: 1:50	Rzw.: 0