PRZEKRÓJ D-D
SKALA 1:100

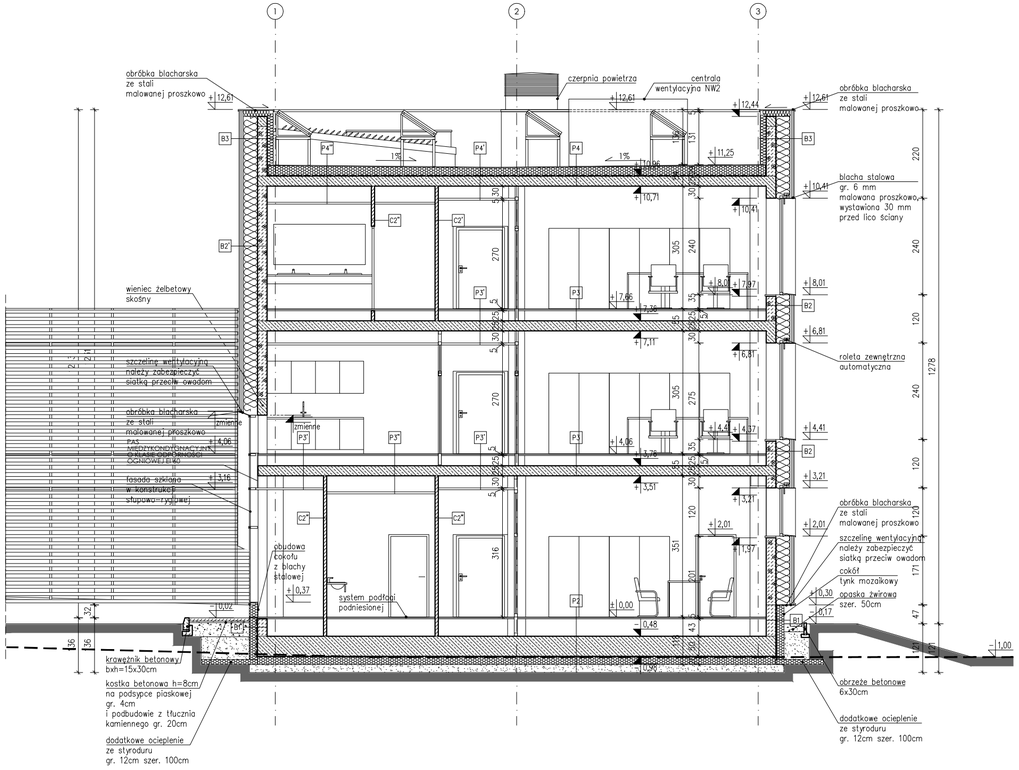

PRZEKRÓJ E-E
SKALA 1:100

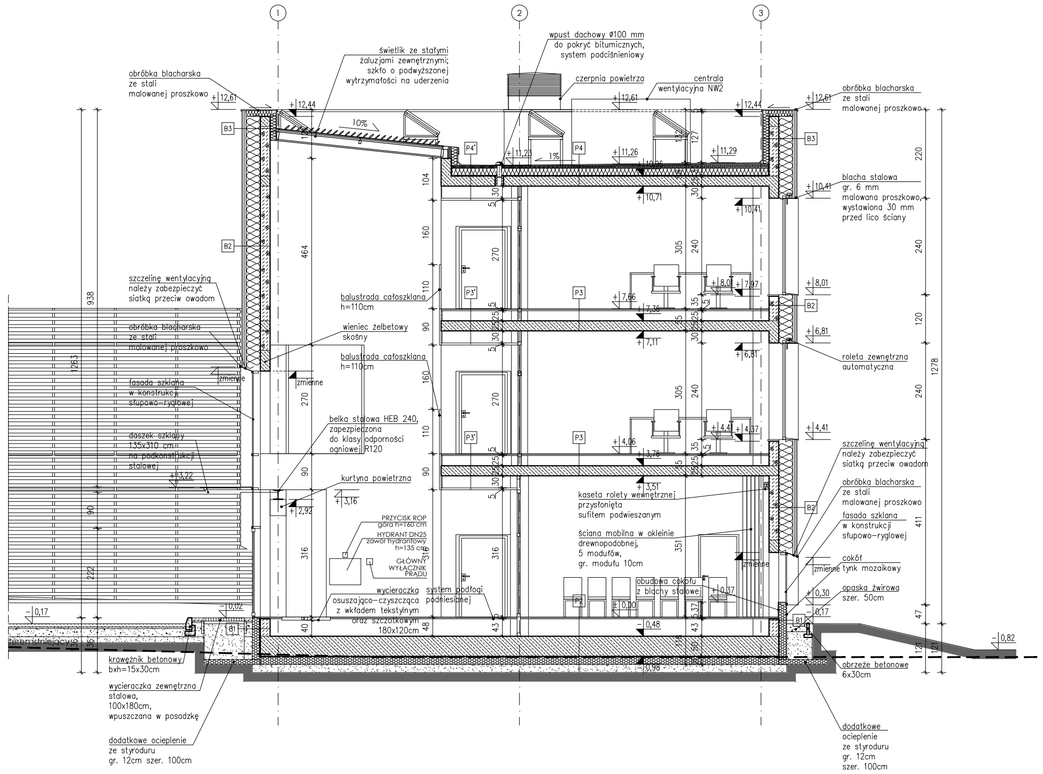

± 0,00 p.p.p. = + 134,30 m n.p.m.

OZNACZENIA MATERIAŁÓW

- ŚCIANY ISTNIEJĄCE
- WYBURZENIA
- ŻELBET
- BLOCZKI GAZOBETONOWE
- BLOCZKI SILIKATOWE
- BETON
- STYROPIAN / STYRODUR
- WEŁNA MINERALNA

UWAGI OGÓLNE:

- wszystkie wymiary, poziomy i specyfikacje należy sprawdzić przed rozpoczęciem budowy, dokonaniem zamówień,
- projekt należy rozpatrywać całościowo wraz z opisem technicznym i rysunkami branżowymi; wszystkie elementy ujęte w opisie technicznym, a nie ujęte na rysunkach lub odwrotnie należy traktować tak jakby były ujęte w obu częściach dokumentacji projektowej.
- do wykonania należy zastosować materiały i wyroby dopuszczone do obrotu i stosowania w budownictwie na terenie RP i EU - całość prac należy wykonać zgodnie z zasadami sztuki budowlanej, obowiązującymi przepisami sanitarnymi, BHiP i p.poż., obowiązującymi polskimi normami, normami branżowymi, instrukcjami producentów oraz obowiązującymi warunkami wykonania i odbioru robót,
- wszystkie materiały i systemy są produktami sugerowanymi i może nastąpić ich zamiana na produkt inny pod warunkiem, że będzie równoważny lub lepszy,
- wymiary podano w cm.

UWAGI SZCZEGÓLNE:

- montaż stolarki okiennej i drzwiowej w warstwie termoizolacji ścian (tzw. ciepły montaż)
- poręcze przy schodach i pochyliniach powinny byc oddalone o 0,05 m od ścian, do których sa mocowane
- szklane elementy balustrad wykonać ze szkła o podwyższonej wytrzymałości na uderzenia, tłukącego się na drobne nieostre odłamki
- balustrady nie powinny miec ostro zakończonych elementów
- podczas realizacji należy sprawdzić drożność kanałów wentylacyjnych i spalinowych; kanały niedrożne należy udrożnić; ponad połacią dachu wyposażyć w ceramiczne nasady kominowe
- przejścia instalacji przez fundamenty (podłogi na gruncie, ściany fundamentowe) należy zabezpieczyć hydroizolacyjnie systemowymi kołnierzami i mufami.

3D3 PRACOWNIA ARCHITEKTONICZNA

PROJEKT BUDOWLANY

PROJEKTANT: mgr inż. arch. Grzegorz Ziętek nr upr. PO/KK/423/2011

SPRAWDZAJĄCY: mgr inż. arch. Patryk Pniewski nr upr. PO/KK/287/2009

OPRACOWANIE: mgr inż. arch. Anna Sokalska, mgr inż. arch Joanna Tłaga

OBIEKT: ROZBUDOWA, PRZEBUDOWA WRAZ ZE ZMIANĄ SPOSOBU UŻYTKOWANIA BUDYNKU BYŁEJ SZKOŁY PRZEZNACZONEGO NA "EDUKACYJNY INKUBATOR PRZEDSIĘBIORCZOŚCI W ZDZIWÓJU NOWYM I ZDZIWÓJU STARYM" JAKO SPOSÓB NA REWITALIZACJĘ TERENÓW WYSIEDLANYCH PRZEZ NIEMIECKIEGO OKUPANTA W CZASIE II WOJNY ŚWIATOWEJ

LOKALIZACJA: dz. nr 129/4, 130; obr. 0051 Zdziwój Nowy, dz. nr 10; obr. 0052 Zdziwój Stary, gm. Chorzele, powiat Przasnyski

PRZEDMIOT RYSUNKU: PRZEKRÓJ D-D, PRZEKRÓJ E-E

BRANŻA: ARCHITEKTURA | SKALA: 1:100

DATA: maj 2017 | NR RYSUNKU: A-8