RZUT II PIĘTRA - CZĘŚĆ BUDYNKU B

SKALA 1:50

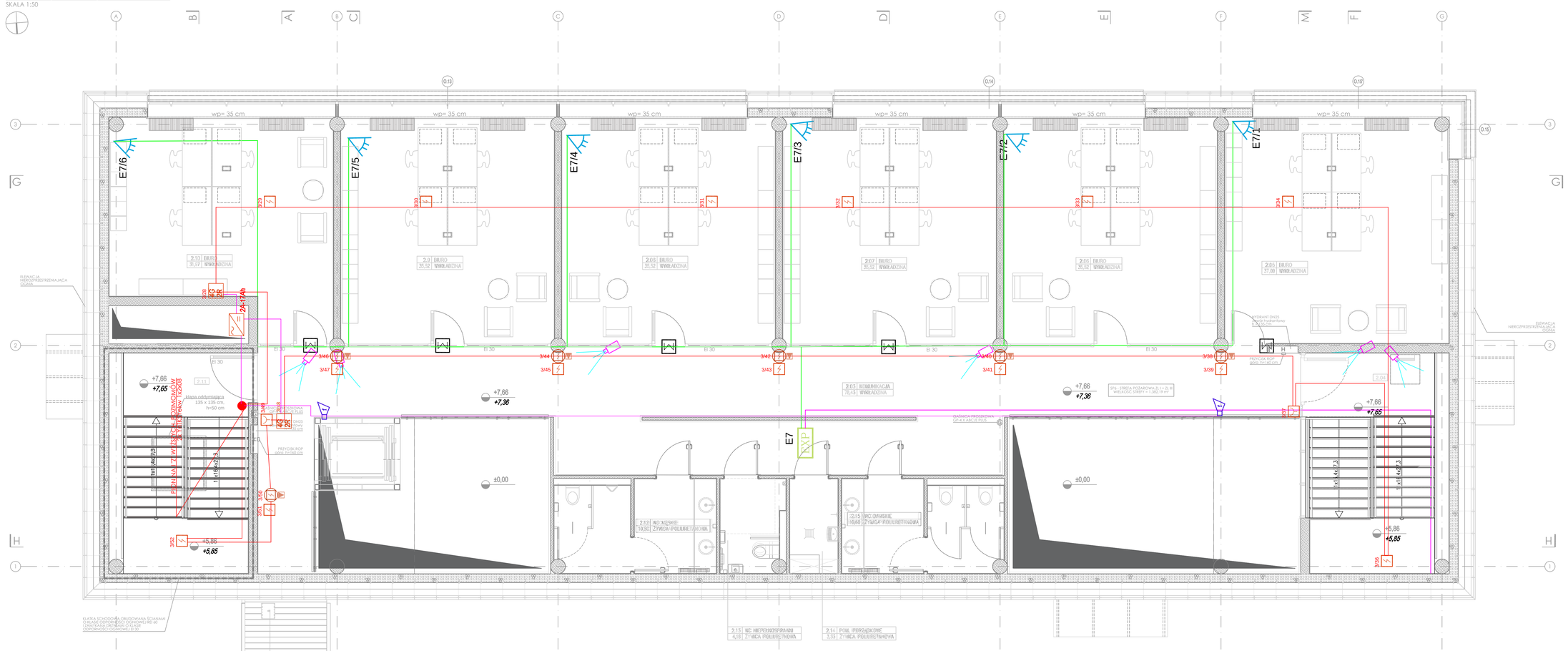

LEGENDA

- manipulator kodowy
- czujnik magnetyczny
- czujka ruchu pir
- SSWiN — centrala systemu sygnalizacji włamania i napadu
- EXP — moduł rozszerzeń wejść i wyjść
- sygnal. zewnetrzny akustyczno-optyczny
- sygnal. wewnetrzny akustyczno-optyczny
- bateryjne, bezprzewodowe okucie drzwiowe systemu kontroli dostępu
- czytnik KD
- KD — kontroler
- kamera telewizji dozorowej
- kamera zewnętrzna telewizji dozorowej
- CSP — centrala sygnalizacji alarmu pożaru
- czujka optyczna dymu sufitowa
- akustyczny sygnalizator alarmu pożaru
- ręczny ostrzegacz pożarowy
- czujka optyczna dymu międzystropowa ze wskaźnikiem zadziałania
- 4G 2R — Moduł liniowy typ 1
- FCT 24 — Moduł liniowy typ 2

Nr	Nazwa pomieszczenia
2.03	Komunikacja
2.04	Klatka schodowa
2.05	Sekretariat
2.06	Administracja
2.07	Biuro
2.08	Biuro
2.09	Biuro
2.10	Biuro
2.11	Biuro
2.12	Klatka schodowa
2.13	WC męskie
2.14	WC niepełnosprawni
2.15	Pom. porządkowe
2.16	WC damskie

UWAGI OGÓLNE:
- jako nadrzędną należy traktować branżę architektoniczną,
- rysunki rozpatrywać łącznie,
- projekt należy rozpatrywać całościowo wraz z opisem technicznym i rysunkami branżowymi: wszystkie elementy ujęte w opisie technicznym, a nie ujęte na rysunkach lub odwrotnie należy traktować tak jakby były ujęte w obu częściach dokumentacji projektowej,
- przed przystąpieniem do robót sprawdzić w odpowiednich projektach roboty związane; ewentualne wady koordynacji przedstawić nadzorowi autorskiemu przed przystąpieniem do robót; prowadzenie robót w przypadku stwierdzenia wad koordynacji projektu jest zabronione; w szczególności zabronione jest prowadzenie robót w oparciu o dokumentację jednej branży bez sprawdzenia ich adnisienia do architektury,
- do wykonania należy zastosować materiały i wyroby dopuszczone do obrotu i stosowania w budownictwie na terenie RP i EU,
- całość prac należy wykonać zgodnie z zasadami sztuki budowlanej, obowiązującymi przepisami sanitarnymi, BHP i p.poż., obowiązującymi polskimi normami, normami branżowymi, instrukcjami producentów oraz obowiązującymi warunkami wykonania i odbioru robót,
- roboty nieujęte w dokumentacji, a wynikające z technologii budowy, zastosowania materiałów lub montażu urządzeń winny być uwzględnione w kosztorysie ofertowym Wykonawcy; brak ich wyszczególnienia w dokumentacji nie może stanowić podstawy do roszczeń finansowych Wykonawcy w stosunku do inwestora lub Biura Projektów,
- wykonawca jest zobowiązany do dokonania obmiaru robót, na podstawie którego dokonywany będzie zakup określonych ilości materiałów,
- wszystkie materiały i systemy są produktami sugerowanymi i może nastąpić ich zamiana na produkt inny pod warunkiem, że będzie równoważny; równoważny oznacza taki sam lub lepszy pod względem technicznym, ilościowym, jakościowym i estetycznym,
- wszystkie wymiary, poziomy i specyfikacje należy sprawdzić przed rozpoczęciem budowy, dokonaniem zamówień, elementy wykończające obiekt, w tym elewacje, należy przedstawić w formie prób kolorystyczno materiałowych do akceptacji Głównego Projektanta w trakcie nadzoru autorskiego,
- ewentualnych wątpliwości lub niejasności należy wyjaśnić z Głównym Projektantem.

UWAGI BRANŻOWE:
- wszystkie wymiary, poziomy i specyfikacje należy sprawdzić przed rozpoczęciem budowy, dokonaniem zamówień,
- projekt należy rozpatrywać całościowo wraz z opisem technicznym i rysunkami branżowymi: wszystkie elementy ujęte w opisie technicznym, a nie ujęte na rysunkach lub odwrotnie należy traktować tak jakby były ujęte w obu częściach dokumentacji projektowej,
- do wykonania należy zastosować materiały i wyroby dopuszczone do obrotu i stosowania w budownictwie na terenie RP i EU - całość prac należy wykonać zgodnie z zasadami sztuki budowlanej, obowiązującymi przepisami sanitarnymi, BHP i p.poż., obowiązującymi polskimi normami, normami branżowymi, instrukcjami producentów oraz obowiązującymi warunkami wykonania i odbioru robót,
- wszystkie materiały i systemy są produktami sugerowanymi i może nastąpić ich zamiana na produkt inny pod warunkiem, że będzie równoważny lub lepszy,
- wymiary podano w cm.

PROJEKT WYKONAWCZY

Projekt stanowi własność intelektualną firmy: R3D3 Pracownia Architektoniczna Grzegorz Ziętek. Wszelkie prawa, w szczególności prawo autorskie majątkowe, szczególnie prawo kopiowania, dystrybucji oraz udostępniania osobom trzecim bez pisemnej zgody pracowni zastrzeżone.

PROJEKTANT: mgr inż. Adam Lewandowski nr upr. 1910/00/U

SPRAWDZAJĄCY: inż. Sławomir Patrykus nr upr. 1926/00/U

OPRACOWANIE: inż. Kamil Pieper

OBIEKT: ROZBUDOWA, PRZEBUDOWA WRAZ ZE ZMIANĄ SPOSOBU UŻYTKOWANIA BUDYNKU BYŁEJ SZKOŁY PRZEZNACZONEGO NA "EDUKACYJNY INKUBATOR PRZEDSIĘBIORCZOŚCI W ZDZIWOJU NOWYM I ZDZIWOJU STARYM" JAKO SPOSÓB NA REWITALIZACJĘ TERENÓW WYSIEDLANYCH PRZEZ NIEMIECKIEGO OKUPANTA W CZASIE II WOJNY ŚWIATOWEJ

LOKALIZACJA: dz. nr 129/4, 130; obr. 0051 Zdziwój Nowy dz. nr 10; obr. 0052 Zdziwój Stary gm. Chorzele, powiat Przasnycki

PRZEDMIOT RYSUNKU: CZĘŚĆ BUDYNKU B PIĘTRO II PLAN INSTALACJI TELETECHNICZNEJ

BRANŻA: TELETECHNICZNA | SKALA: 1:50

DATA: styczeń 2018 | NR RYSUNKU: NW03