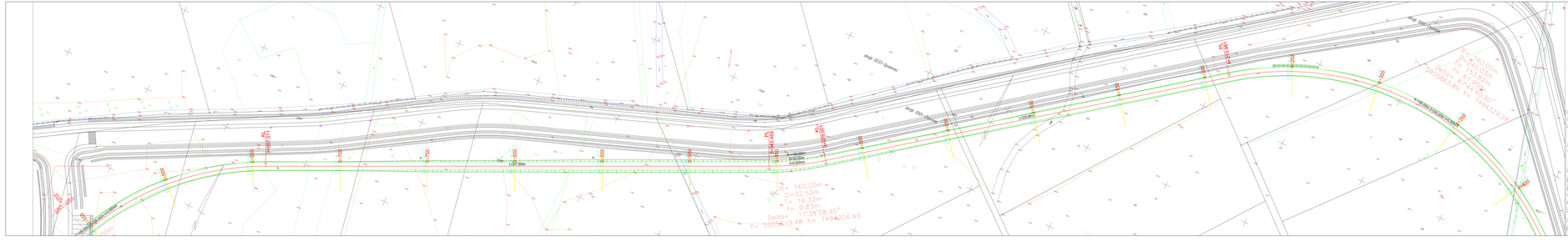

Ustarzenie Przestrzeńnej Strefy Gospodarczej

PSG Chorzów

Przesiał Przisiarzyde
ul. Św. St. Kostki 1
05-300 Przisiarzyd 1

KONSORCJUM

Mariusz Karpinski

Dr inżyniera
Mariusz Karpinski
Wydział Lądowy
Politechnika Śląska
ul. Akademicka 2
44-100 Gliwice

Edmund Pastuszek

Projekt Wykonawczy

Torowa

Plan sytuacyjny
Na odcinku od km 0+052 do km 4+450

04-2015 1:500 Arkusz nr 1 2015-07-03 2015-07-03

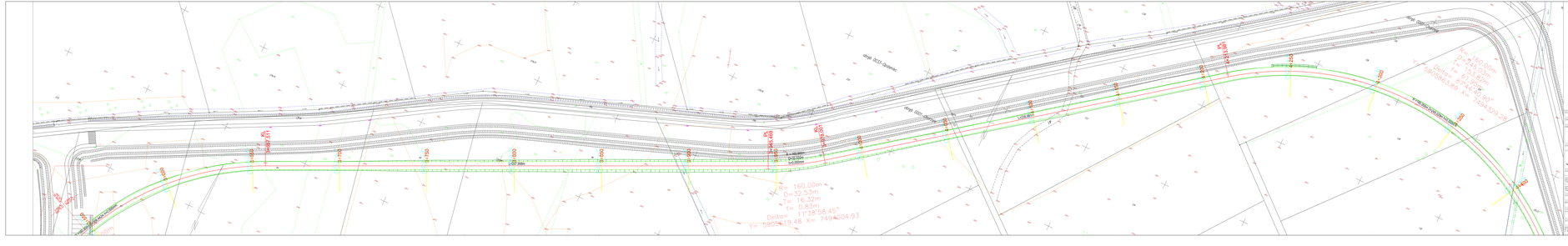

Ustarzenie Przestrzeńnej Strefy Gospodarczej

PSG Chorzów

Przesiał Przisiarzyde
ul. Św. St. Kostki 1
05-300 Przisiarzyd 1

KONSORCJUM

Mariusz Karpinski

Dr inżyniera
Mariusz Karpinski
Wydział Lądowy
Politechnika Śląska
ul. Akademicka 2
44-100 Gliwice

Edmund Pastuszek

Projekt Wykonawczy

Torowa

Plan sytuacyjny
Na odcinku od km 0+052 do km 4+450

04-2015 1:500 Arkusz nr 2 2015-07-03 2015-07-03