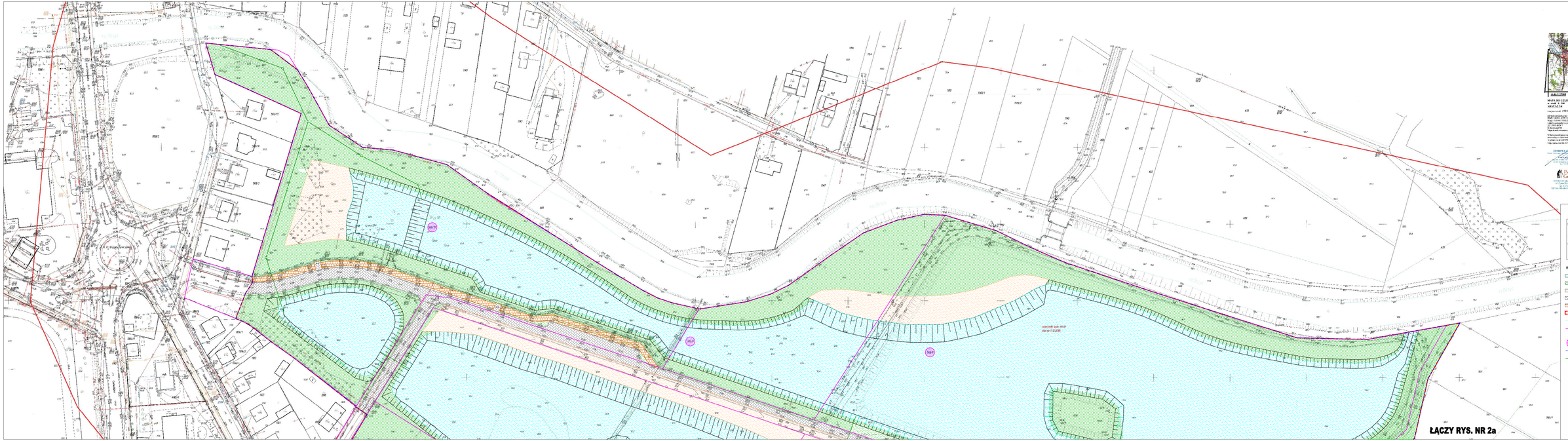

DO ZAŁĄCZNIKA
MAPY DO CELÓW EWIDENCYJNYCH
w skali 1:500
Arkusz nr 1

Arkusz mapy: 178/30/77

Jednostka ewidencyjna: 2 - ZIELONKA
Obręb: 0006 - ZIELONKA
Lokalizacja: ul. Kościelna
Gminy: Zielonka
Powiat: wołomiński
Województwo: mazowieckie

Na dzień wykonania mapy na terenie objętym mapą nie ujawniono żadnych danych ewidencyjnych o obiektach budowlanych.

W ramach prac nie wykonano żadnych nowych znaków granicznych.

Mapa sporządzona dla potrzeb PROJEKT ZAGOSPODAROWANIA TERENU

GEODETA UPRAWNIONY
Mirosław Jerzy Ciechanowicz
Uprawnienia zawodowe nr 7/2/2/2