

RZUT PODZIEMIA - PRZEBUDOWA

SKALA 1:100

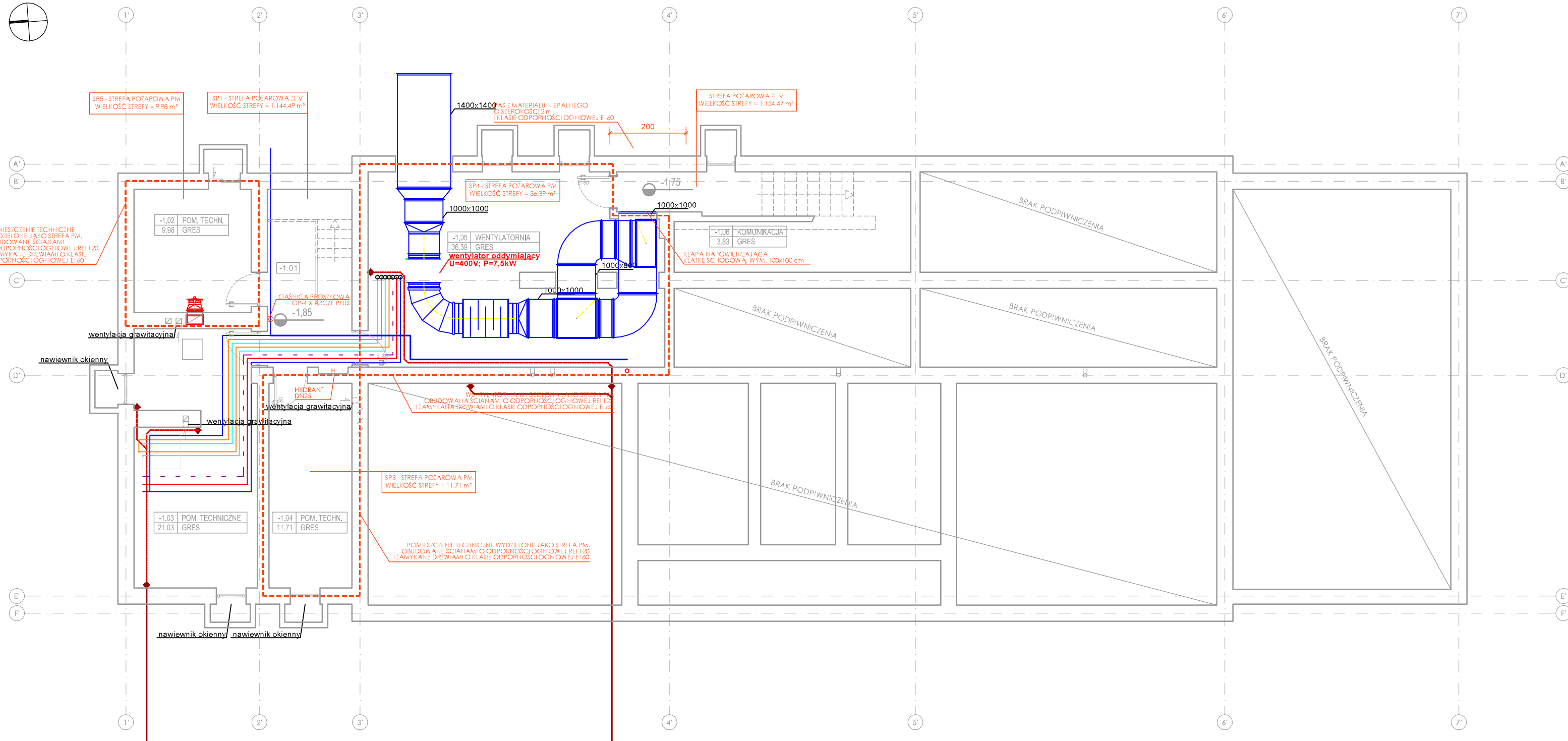

ZESTAWIENIE POMIESZCZEŃ PODZIEMIA

| PRZEBUDOWA | | | |
|------------|---------------------|----------|----------------------|
| Nr | Nazwa pomieszczenia | Posadzka | Powierzchnia |
| -1.01 | Komunikacja | gres | 10,37 m ² |
| -1.02 | Pom. techniczne | gres | 9,98 m ² |
| -1.03 | Pom. techniczne | gres | 21,03 m ² |
| -1.04 | Pom. techniczne | gres | 11,71 m ² |
| -1.05 | Wentylatornia | gres | 36,39 m ² |
| -1.06 | Komunikacja | gres | 3,83 m ² |

razem: 93,31 m²

UWAGI:
 -WYKONAWCA ZOBOWIĄZANY JEST DOKŁADNIE ZAPOZNAĆ SIĘ Z PROJEKTEM I WARUNKAMI ISTNIEJĄCYMI NA PLACU BUDOWY A TAKŻE SPRAWDZIĆ WYMIARY NA BUDOWIE I PRZEKAZAĆ INFORMACJE O PRZEBIEŻNOŚCIACH JEDNOSTCE PROJEKTOWEJ,
 -WSZYSTKIE ROBOTY MAJĄ BYĆ WYKONANE ZGODNIE Z WYMAGANAMI OKREŚLONYMI PRZEZ PRAWO BUDOWLANE I WSZELKIE UWARUNKOWANIA PRAWNE I TECHNICZNE DOTYCZĄCE SZTUKI BUDOWLANEJ,
 -RYSUNKI NALEŻY ROZPATRYWAĆ ŁĄCZNIE Z CZĘŚCIĄ OPISOWĄ DOKUMENTACJI ARCHITEKTONICZNEJ ORAZ Z OPRACOWANAMI BRANŻOWYMI (RYSUNKAMI, OBLICZENIAMI, OPISAMI),
 -WSZELKIE ZASTOSOWANE ROZWIĄZANIA I MATERIAŁY WINNY MIEĆ WYMAGANE CERTYFIKATY I APROBATY DOPUSZCZAJĄCE DO STOSOWANIA W BUDOWNICTWIE, W TYM ITB I STRAŻY POŻARNEJ.
 -WSZYSTKIE WYMIARY SPRAWDZIĆ NA BUDOWIE

303
 PRACOWNIA ARCHITEKTONICZNA
 PROJEKTANT:
 mgr inż. Jan Walewski
 upr.bud.nr POM/0249/PBS/15

SPRAWDZAJĄCY:
 mgr inż. Andrzej Markiewicz
 upr.bud.nr POM/0699/PWOS/07

OPRACOWANIE:
 inż. Kamil Pieper

OBIEKT:
 ROZBUDOWA, PRZEBUDOWA WRAZ ZE ZMIANĄ SPOSOBU UŻYTKOWANIA BUDYNKU BYŁEJ SZKOŁY PRZEZNACZONEGO NA "EDUKACYJNY INKUBATOR PRZEDSIĘBIORCZOŚCI W ZDZIWÓJU NOWYM I ZDZIWÓJU STARYM" JAKO SPOŚÓB NA REWITALIZACJĘ TERENÓW WYSIEDLANYCH PRZEZ NIEMIECKIEGO OKUPANTA W CZASIE II WOJNY ŚWIATOWEJ

LOKALIZACJA:
 dz. nr 129/4, 130; obr. 0051 Zdzivój Nowy
 dz. nr 10; obr. 0052 Zdzivój Stary
 gm. Chorzele, powiat Przasnyski

PRZEDMIOT RYSUNKU:
 Rzut piwnic – instalacje sanitarne

BRANŻA: SANITARNA SKALA: 1:100
 DATA: maj 2017 NR RYSUNKU: S.09