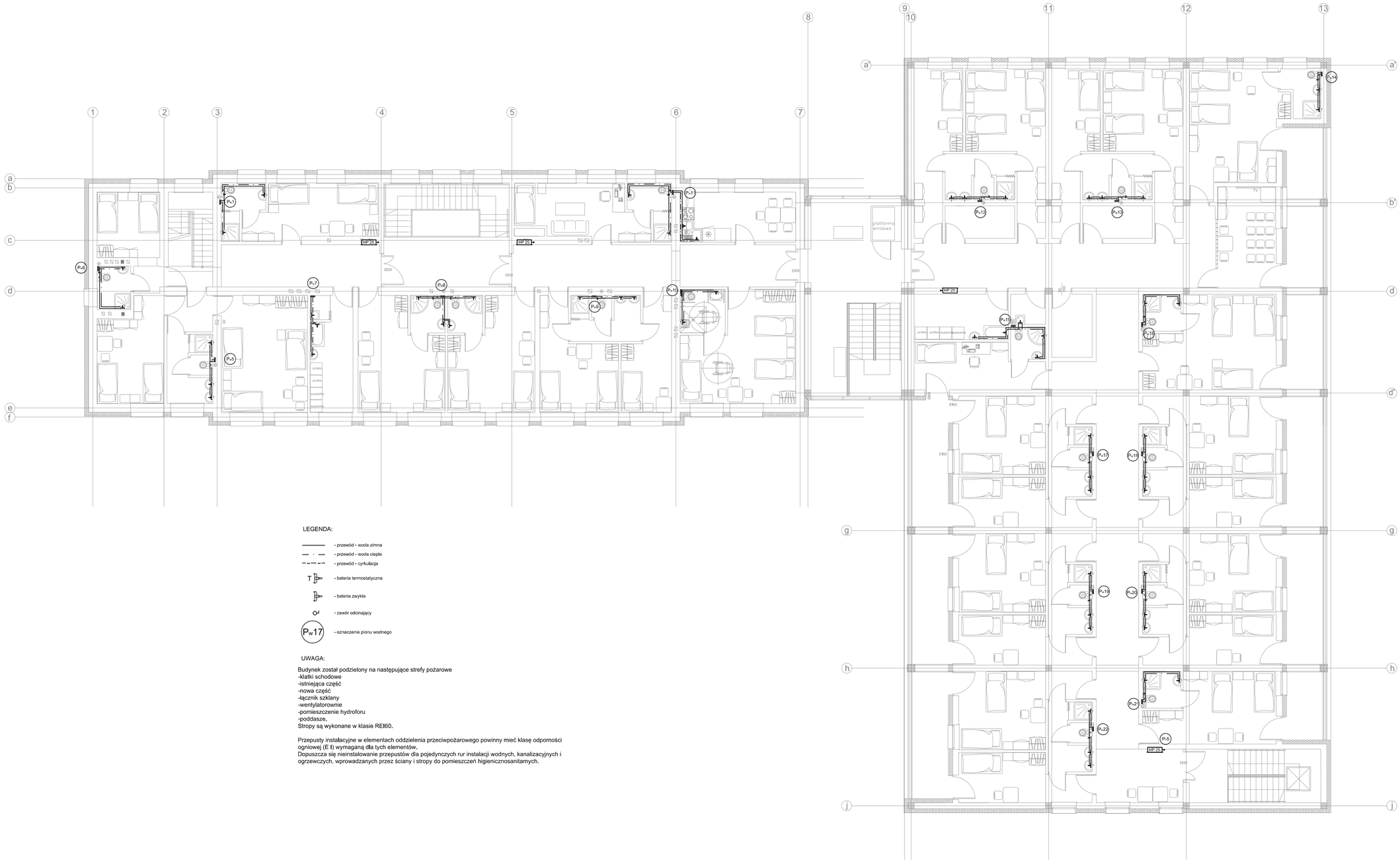

LEGENDA:

- przewód - woda zimna
- przewód - woda ciepła
- przewód - cyrkulacja
- bateria termostatyczna
- bateria zwykła
- zawór odcinający
- P_w17 - oznaczenie pionu wodnego

UWAGA:

Budynek został podzielony na następujące strefy pożarowe
-klatki schodowe
-istniejąca część
-nowa część
-łącznik szklany
-wentylatorownie
-pomieszczenie hydroforu
-poddasze.
Stropy są wykonane w klasie REI60.

Przepusty instalacyjne w elementach oddzielenia przeciwpożarowego powinny mieć klasę odporności ogniowej (E I) wymaganą dla tych elementów.
Dopuszcza się nieinstalowanie przepustów dla pojedynczych rur instalacji wodnych, kanalizacyjnych i ogrzewczych, wprowadzanych przez ściany i stropy do pomieszczeń higienicznosanitarnych.

Zestawenie powierzchni użytkowej PIĘTR0 1

l.p.	pomieszczenie	posadzka	m2
1.1	kl. Schodowa	płytki gresowe	31,87
1.2	pok. 2-osobowy	PCV	16,55
1.3	łazienka	płytki gresowe	4,33
1.4	kl. Schodowa	płytki gresowe	10,31
1.5	pok. 2-osobowy	PCV	12,21
1.6	łazienka	płytki gresowe	3,55
1.7	pok. 2-osobowy	PCV	15,67
1.8	łazienka	płytki gresowe	7,8
1.9	pokój 3-osobowy	PCV	24,75
1.10	pralnia	płytki gresowe	12,61
1.11	pokój 2-osobowy	PCV	21,67
1.12	łazienka	płytki gresowe	3.21
1.13	łazienka	płytki gresowe	3.21
1.14	pokój 2-osobowy	PCV	21,56
1.15	pokój 2-osobowy	PCV	16,96
1.16	łazienka	płytki gresowe	7,83
1.17	pokój 1-osobowy	PCV	12,21
1.18	łazienka	płytki gresowe	4,83
1.19	pokój 3-osobowy dla niepełnosprawnych	PCV	27,11
1.20	korytarz	płytki gresowe	28,93
1.21	pokój socjalny	płytki gresowe	14,18
1.22	łazienka	płytki gresowe	4,36
1.23	pokój wychowawcy	PCV	16,8
1.24	kl. Schodowa	płytki gresowe	43,8
1.25	magazyn pościeli czystej	płytki gresowe	5,68
1.26	łazienka	płytki gresowe	7,85
1.27	pokój 1-osobowy	PCV	15,94
1.28	pokój 3-osobowy	PCV	22,3
1.29	pokój 3-osobowy	PCV	22,3
1.30	łazienka	płytki gresowe	7,85
1.31	pokój 3-osobowy	PCV	22,3
1.32	pokój 3-osobowy	PCV	26,6
1.33	łazienka	płytki gresowe	4,05
1.34	świetlica	PCV	14,72
1.35	łazienka	płytki gresowe	3,45
1.36	pokój 3-osobowy	PCV	27,58
1.37	pokój 2-osobowy	PCV	20,25
1.38	łazienka	płytki gresowe	7,58
1.39	pokój 1-osobowy	PCV	14,2
1.40	łazienka	płytki gresowe	7,58
1.41	pokój 2-osobowy	PCV	20,25
1.42	pokój 1-osobowy	PCV	14,2
1.43	łazienka	płytki gresowe	3,42
1.44	pokój 2-osobowy	PCV	19,86
1.45	klatka schodowa	płytki gresowe	17,22
1.46	korytarz	płytki gresowe	97,3
1.47	łazienka	płytki gresowe	7,56
1.48	pokój 1-osobowy	PCV	14,02
1.49	pokój 2-osobowy	PCV	20,32
1.50	pokój 1-osobowy	PCV	14,02
1.51	łazienka	płytki gresowe	7,56
1.52	pokój 2-osobowy	PCV	20,32
1.53	pokój 1-osobowy	PCV	14,02
1.54	łazienka	płytki gresowe	7,56
1.55	pokój 2-osobowy	PCV	20,32
1.56	pokój wychowawcy	PCV	13,75
1.57	łazienka	płytki gresowe	2,77
1.58	wentylatorownia	płytki gresowe	6,38
1.59	pom. porządkowe	płytki gresowe	2,57
1.60	pralnia	płytki gresowe	10,58
1.61	magazyn	płytki gresowe	5,68
	Razem		**929,8**

Inwestor:
POWIAT PRZASNYSKI
UL. ŚW. STANISŁWA KOSTKI 5
06-300 PRZASNYSZ

Temat projektu:
„ROZBUDOWA Z PRZEBUDOWĄ WRAZ ZE ZMIANĄ SPOSOBU UŻYTKOWANIA BUDYNKU BYŁEJ SZKOŁY PRZEZNACZONEGO NA MŁODZIEŻOWY OŚRODEK WYCHOWAWCZY W ZDZIWÓJ NOWY USYTUOWANEGO na dz. nr 129/4, 130, 10 obręb 0051 ZDZIWÓJ NOWY"

Nazwa rysunku:
RZUT PIĘTRA - INSTALACJA WODY

Jednostka projektowa:
PROFIL STUDIO ARCHTEKTONICZNE REALIZACJA INWESTYCJI
44-100 Gliwice ul. Lipowa 12

Projektował:	Specjalność:	Podpis:	Data:
mgr inż. Marcin Raniewski upr. nr. SLK/3499/PWOS/11	Sanitarna		05.2015
Sprawdził: mgr inż. Dorota Raniewska upr. nr SLK/3889/POOS/11	Specjalność: Sanitarna	Podpis:	

stadium	nr rys.	Skala:	Rew.:
PB	W-03	1:100	0

A1