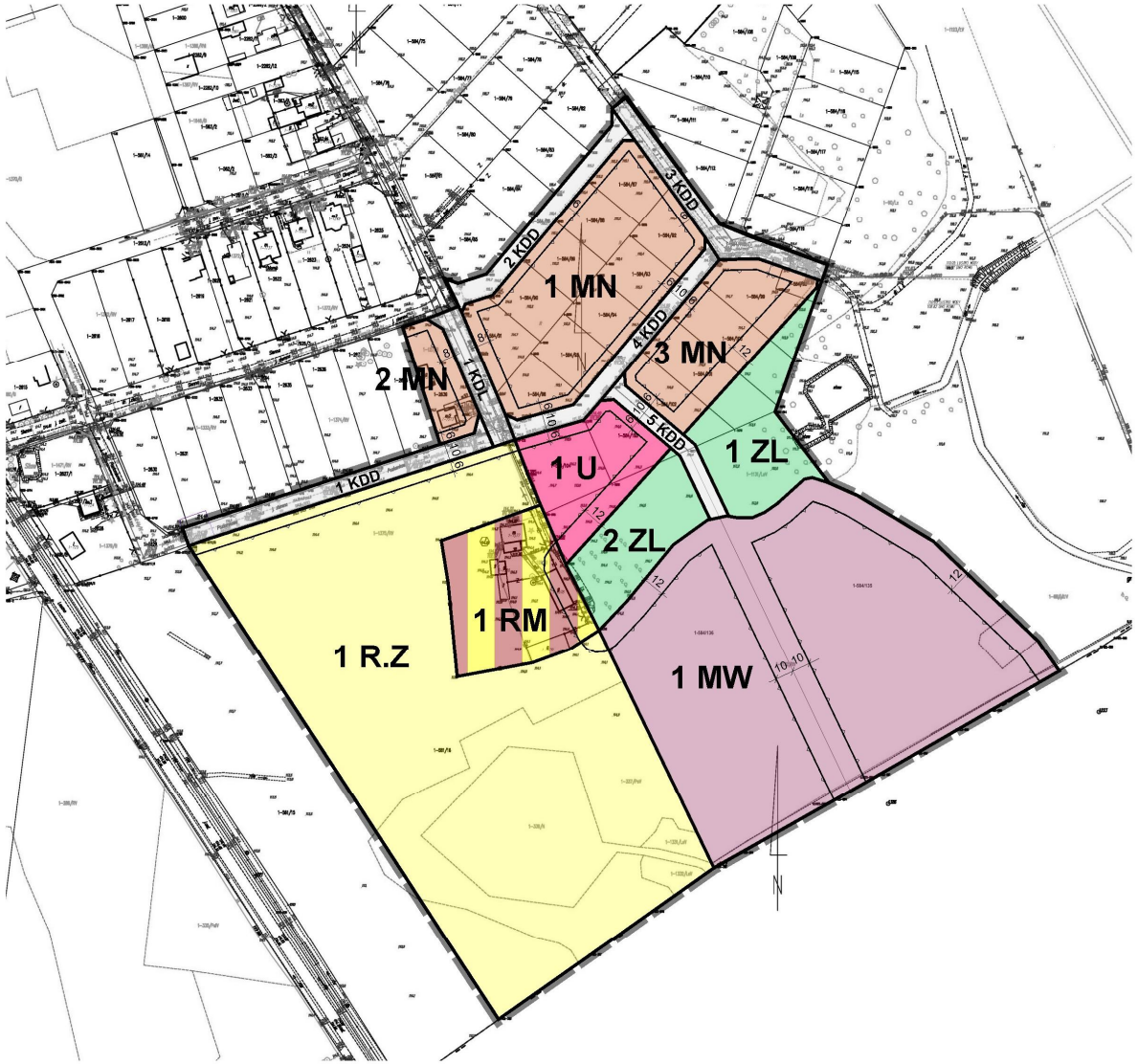

WYRYS ZE ZMIANY STUDIUM
UWARUNKOWAŃ I KIERUNKÓW ZAGOSPODAROWANIA PRZESTRZENNEGO
MIASTA PRZASNYSZ
Uchwała nr XLIX/320/2014 Rady Miasta Przasnysz z dnia 29 maja 2014r.

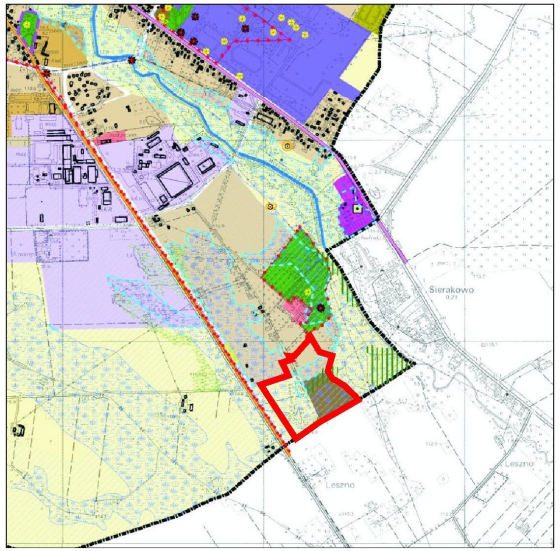

- granica terenu objętego planem

PRZASNYSZ

MIEJSCOWY PLAN
ZAGOSPODAROWANIA PRZESTRZENNEGO
pn. „B Ł O N I E II"

PROJEKT PLANU

RYSUNEK PLANU
SKALA 1 : 2 000

0 20 40 60 80 100m

N

ZAŁĄCZNIK NR 1
Do Uchwały Nr ..... /2015
Rady Miejskiej w Przasnyszu
Przewodniczący
Rady Miejskiej w Przasnyszu ..... 2015r.

USTALENIA PLANU

- granice terenu objętego planem zagospodarowania przestrzennego
- linie rozgraniczające tereny o różnym przeznaczeniu i sposobie użytkowania
- nieprzekraczalna linia zabudowy
- MW — teren zabudowy mieszkaniowej wielorodzinnej
- MN — tereny zabudowy mieszkaniowej jednorodzinnej
- R.M — teren zabudowy zagrodowej w gospodarstwach rolnych
- U — teren zabudowy usługowej
- R.Z — teren upraw rolnych i zieleni nieurządzonej
- ZL — tereny lasów
- KDL — tereny komunikacji - publiczne drogi lokalne
- KDD — tereny komunikacji - publiczne drogi dojazdowe

opracowanie :
arch. arch.: Stanisław Korpanty .....
Grzegorz Piekarski .....
Sławomir Tabor .....
mgr.inż. Marek Korpanty .....

Przasnysz 2015 r.