

UCHWAŁA NR XX/140/2016
RADY POWIATU PRZASNYSKIEGO
Z DNIA 6 kwietnia 2016 roku

**w sprawie ustalenia przebiegu drogi powiatowej nr 2 Przasnyskiej Strefy Gospodarczej
Podstrefa Chorzele 1.**

Na podstawie art. 12 ust. 11 ustawy z dnia 5 czerwca 1998 roku o samorządzie powiatowym (Dz. U. 2015 r. poz. 1445 ze zm.) oraz art. 6a ust. 3 ustawy z dnia 21 marca 1985 r. o drogach publicznych (Dz. U. z 2015 r. poz. 460 ze zm.) po zasięgnięciu opinii Burmistrza Miasta i Gminy Chorzele uchwała się co następuje:

§ 1.

Ustala się przebieg drogi powiatowej nr 2 Przasnyskiej Strefy Gospodarczej Podstrefa Chorzele 1 w sposób określony na mapie stanowiącej załącznik do uchwały.

§ 2.

Wykonanie uchwały powierza się Zarządowi Powiatu.

§ 3.

Uchwała wchodzi w życie po upływie 14 dni od daty ogłoszenia w Dzienniku Urzędowym Województwa Mazowieckiego.

PRZEWODNICZĄCY RADY

mgr Marek Walędziak

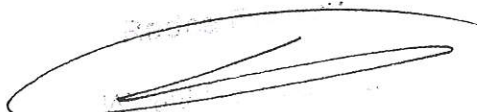

Załącznik
do Uchwały Nr XX/140/2016
Rady Powiatu Pruszyńskiego
z dnia 6 kwietnia 2016 r.

2002/10

81/Ls

PRZEWODNICZĄCY RADY

Władysław Wałęga

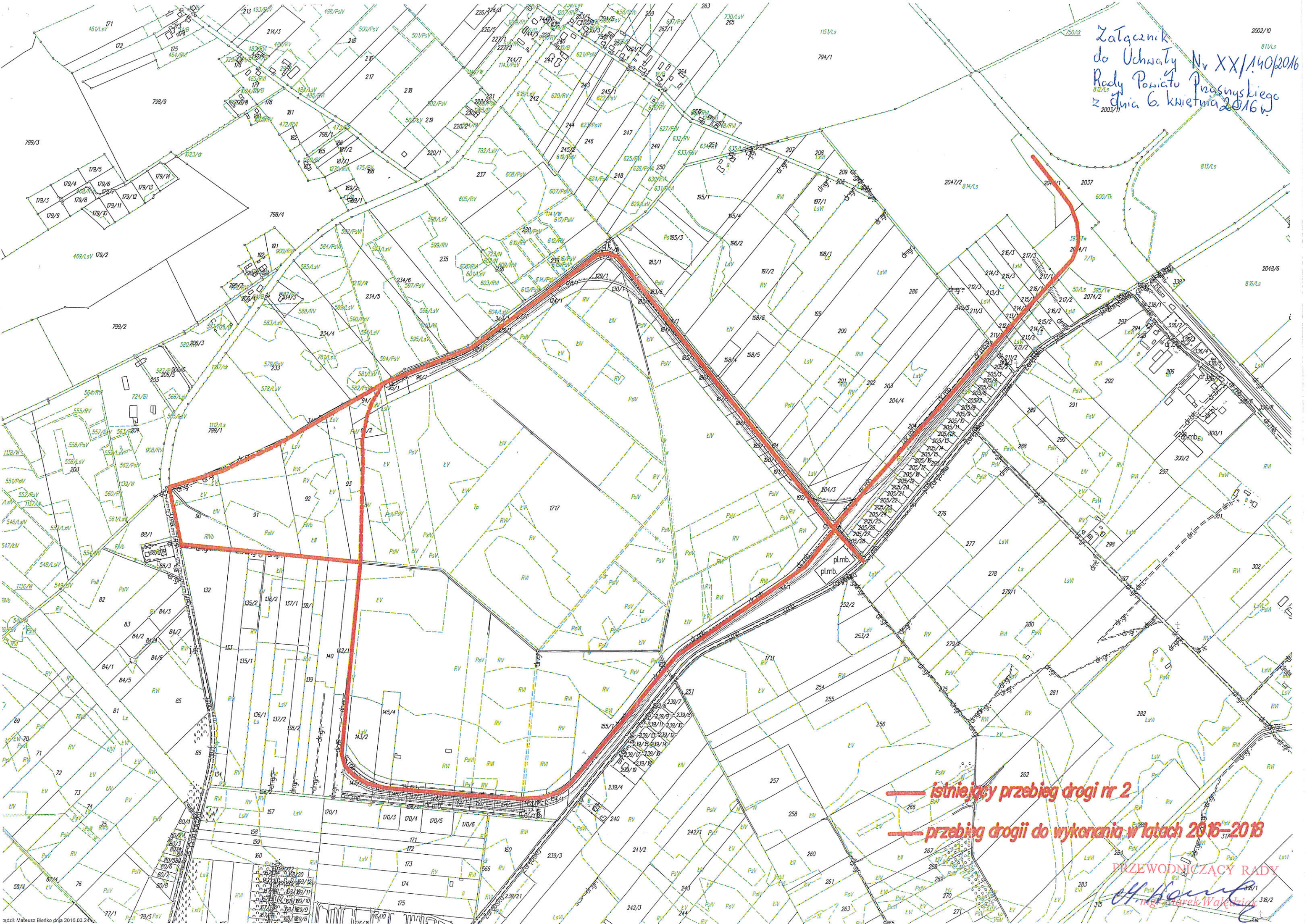

— istniejący przebieg drogi nr 2

— przebieg drogi do wykonania w latach 2016–2018